

Rete di Riserve Val di Cembra-Avisio

Comunità della Valle di Cembra (ente capofila)
Piazza San Rocco, 9 Cembra Lisignago (Tn)
Coordinamento tecnico : Paolo Piffer - Elisa Travaglia
reteriservecembra@gmail.com
tel. 3271631773 3495805345

RELAZIONE CONCLUSIVA DELL'ATTIVITÀ DELLA RETE DI RISERVE VAL DI CEMBRA-AVISIO

NOVEMBRE 2023

Rete di Riserve Val di Cembra-Avisio

Comunità della Valle di Cembra (ente capofila)
Piazza San Rocco, 9 Cembra Lisignago (Tn)
Coordinamento tecnico : Paolo Piffer - Elisa Travaglia
reteriservecembra@gmail.com
tel. 3271631773 3495805345

PREMESSA

ACCORDO DI PROGRAMMA PER LA RETE DI RISERVE VAL DI CEMBRA-AVISIO

Lo schema di Accordo di Programma finalizzato all'attivazione della "Rete delle Riserve Val di Cembra – Avisio" sul territorio dei Comuni di Altavalle, Capriana, Segonzano, Cembra Lisignago, Valfloriana, Lona Lases, Albiano è stato approvato con:

- deliberazione n. 37 di data 12.11.2019 del Consiglio comunale di Altavalle;
- deliberazione n. 32 di data 31.10.2019 del Consiglio comunale di Cembra Lisignago;
- deliberazione n. 17 di data 13.11.2019 del Consiglio comunale di Capriana;
- deliberazione n. 32 di data 14.11.2019 del Consiglio comunale di Segonzano;
- deliberazione n. 22 di data 7.11.2019 del Consiglio comunale di Valfloriana
- deliberazione n. 16 di data 11.11.2019 del Consiglio comunale di Lona Lases
- deliberazione n. 23 di data 11.11.2019 del Consiglio comunale di Albiano;
- deliberazione n. 25 di data 18.11.2019 del Consiglio della Comunità della Valle di Cembra;
- deliberazione n. 25 di data 21.10.2019 del Consiglio della Comunità territoriale della Val di Fiemme;
- deliberazione n. 122 di data 20.11.2019 del Consiglio Direttivo del Consorzio B.I.M. dell'Adige;
- deliberazione n. 109 di data 13.11.2019 del Consiglio dei Regolani della Magnifica Comunità di Fiemme;
- deliberazione n. 17 di data 08.11.2019 del Comitato di Amministrazione dell'ASUC di Rover-
- Carbonare;
- deliberazione n. 24 di data 14.11.2019 del Comitato di Amministrazione dell'ASUC di Lona
- deliberazione n. 31 di data 13.11.2019 del Comitato frazionale dell'ASUC di Lases
- deliberazione n. 1841 di data 22 .11.2019 della Giunta Provinciale della Provincia Autonoma di Trento

A seguito della volontà espressa dal Comune di Sover di poter partecipare alla Rete di Riserve, l'accordo di programma è stato aggiornato con apposito atto modificativo approvato con

- deliberazione n. 7 di data 24.03.2021 del Consiglio comunale di Altavalle;
- deliberazione n.9 del 25.03.2021 del Consiglio comunale di Cembra Lisignago;
- deliberazione n. 02 di data 19.02.2021 del Consiglio comunale di Capriana;
- deliberazione n.2 di data 17.02.2021 del Consiglio comunale di Segonzano;
- deliberazione n. 2 del 04.02.2021 del Consiglio comunale di Valfloriana
- deliberazione n. 5 di data 15.03.2021 del Consiglio comunale di Lona Lases
- deliberazione n. 2 del 10.03.2021 del Consiglio comunale di Albiano;
- deliberazione n. 5 di data 23.02.2021 del Consiglio comunale di Sover;
- decreto del Commissario della Comunità della Valle di Cembra n. 43 di data 09.03.2021 (nell'esercizio delle funzioni del Consiglio);
- decreto del commissario della Comunità territoriale della Val di Fiemme n. 29 di data 17.03.2021 (nell'esercizio delle funzioni del Consiglio);
- deliberazione n. 10 di data 03.02.2021 del Consiglio Direttivo del Consorzio B.I.M. dell'Adige;
- deliberazione n.05-1/2021 del 27/01/2021 del Consiglio dei Regolani della Magnifica Comunità di Fiemme;

Rete di Riserve Val di Cembra-Avisio

Comunità della Valle di Cembra (ente capofila)
Piazza San Rocco, 9 Cembra Lisignago (Tn)
Coordinamento tecnico : Paolo Piffer - Elisa Travaglia
reteriservecembra@gmail.com
tel. 3271631773 3495805345

- deliberazione n. 5/2021 del 18.03.2021 del Comitato di Amministrazione dell'ASUC di Rover-Carbonare;
- deliberazione n. 4 del 16.02.2021 del Comitato di Amministrazione dell'ASUC di Lona
- deliberazione n. 13 di data 08.04.2021 del Comitato frazionale dell'ASUC di Lases
- deliberazione n.715 di data 07.05.2021 della Giunta Provinciale della Provincia Autonoma di Trento

L'Accordo di Programma include tra i suoi allegati il documento tecnico e il piano finanziario che prevedono la realizzazione di una serie di interventi di gestione territoriale e di valorizzazione socio economica per la cui attuazione sono previste modalità di finanziamento differenti, tra le quali: il finanziamento tramite il Programma di Sviluppo Rurale, il finanziamento attraverso risorse da parte del Consorzio BIM dell'Adige, degli enti territoriali quali Comuni e Comunità della Valle di Cembra ed infine tramite finanziamento con impegno della Provincia a trasferire le risorse finanziarie necessarie al Comune capofila.

Tali risorse, a sostegno dell'accordo di programma, sono riassunte nella tabella a seguire:

FINANZIAMENTO DA PARTE DEGLI ENTI		
QUOTA	ENTE FINANZIATORE	IMPORTO
	Provincia Autonoma di Trento	€ 250.000,00
	Consorzio dei Comuni del BIM dell'Adige	€ 240.000,00
	Comunità della Valle di Cembra	€ 150.000,00
	Comune di Altavalle	€ 30.000,00
	Comune di Capriana	€ 30.000,00
	Comune di Segonzano	€ 30.000,00
	Comune di Lona Lases	€ 30.000,00
	Comune di Vafloriana	€ 30.000,00
	Comune di Cembra-Lisignago	€ 30.000,00
	Comune di Albiano	€ 30.000,00
	Comune di Sover	€ 20.000,00
	TOTALE RISORSE DISPONIBILI SUL TRIENNIO	€ 870.000,00

VARIANTI AL PIANO FINANZIARIO

Nell'attuazione delle azioni previste dall'accordo di programma della Rete ci si è resi conto della necessità di proporre delle varianti al piano finanziario. Tali varianti sono state ritenute necessarie al fine di apportare degli aggiustamenti allo stesso piano per rispondere in maniera efficace alle necessità del territorio, attuare azioni non previste inizialmente, riuscire ad attuare il maggior numero possibile di attività sul territorio.

L'ultima di queste, a cui fa riferimento il rendiconto allegato, è la variante approvata a dicembre 2022 dalla Conferenza della Rete e trasmessa al Servizio Sviluppo Sostenibile e Aree Protette della PAT.

Rete di Riserve Val di Cembra-Avisio

Comunità della Valle di Cembra (ente capofila)
Piazza San Rocco, 9 Cembra Lisignago (Tn)
Coordinamento tecnico : Paolo Piffer - Elisa Travaglia
reteriservecembra@gmail.com
tel. 3271631773 3495805345

RENDICONTO DELLE ATTIVITÀ SVOLTE DALLA RETE DI RISERVE VAL DI CEMBRA-AVISIO

La Rete di Riserve Val di Cembra-Avisio ha svolto in questi anni un'importante azione di valorizzazione del territorio e di conservazione della natura nonché una funzione di raccordo con i portatori di interesse locali che sono stati coinvolti in azioni di formazione, di animazione territoriale e anche di conservazione della natura.

Rete di Riserve Val di Cembra-Avisio

Comunità della Valle di Cembra (ente capofila)
Piazza San Rocco, 9 Cembra Lisignago (Tn)
Coordinamento tecnico : Paolo Piffer - Elisa Travaglia
reteriservecembra@gmail.com
tel. 3271631773 3495805345

AZIONI SVOLTE DALLA RETE DI RISERVE VAL DI CEMBRA-AVISIO

Nella tabella allegata si elencano le azioni realizzate e il saldo dei vari enti finanziatori.

Rete di Riserve Val di Cembra-Avisio

Comunità della Valle di Cembra (ente capofila)

Piazza San Rocco, 9 Cembra Lisignago (Tn)

Coordinamento tecnico : Paolo Piffer - Elisa Travaglia

reteriservecembra@gmail.com

tel. 3271631773 3495805345

DESCRIZIONE DETTAGLIATA DELLE AZIONI SVOLTE DALLA RETE DI RISERVE VAL DI CEMBRA-AVISIO

Rete di Riserve Val di Cembra-Avisio

Comunità della Valle di Cembra (ente capofila)
Piazza San Rocco, 9 Cembra Lisignago (Tn)
Coordinamento tecnico : Paolo Piffer - Elisa Travaglia
reteriservecembra@gmail.com
tel. 3271631773 3495805345

STATO DI AVANZAMENTO PER AZIONI

CODICE:	A1
TITOLO:	COORDINAMENTO E FUNZIONAMENTO DELLA RETE
OBIETTIVI:	Affidare ad uno o più tecnici professionisti, con un contratto ad hoc, l'incarico di coordinare la Rete di Riserve Val di Cembra-Avisio. La Comunità della Valle di Cembra non ha la possibilità di affidare al proprio personale interno i compiti di Coordinamento della Rete di Riserve in quanto lo stesso è già impegnato a tempo pieno nello svolgimento dei propri compiti ordinari. È quindi necessario prevedere un incarico esterno al fine di rendere efficace l'azione della Rete a dare concretezza all'attività programmate.
TIPOLOGIA:	X A coordinamento e spese generali <input type="checkbox"/> B studi, monitoraggi, piani <input type="checkbox"/> C comunicazione, educazione, formazione <input type="checkbox"/> D sviluppo locale sostenibile <input type="checkbox"/> E interventi per fruizione e valorizzazione <input type="checkbox"/> F conservazione e tutela attiva
MODALITÀ:	X azione continuativa <input type="checkbox"/> azione non continuativa
STATUS:	<input type="checkbox"/> l'azione è in corso di svolgimento <input type="checkbox"/> l'azione deve ancora essere avviata <input type="checkbox"/> l'azione è in ritardo X l'azione è conclusa <input type="checkbox"/> l'azione è stata cancellata/annullata
Data di inizio:	Giugno 2020
Data di fine:	Giugno 2023
PREVISIONE SPESA INIZIALE	170.000,00 Euro
PREVISIONE AGGIORNATA	148.500,00 Euro

Rete di Riserve Val di Cembra-Avisio

Comunità della Valle di Cembra (ente capofila)
Piazza San Rocco, 9 Cembra Lisignago (Tn)
Coordinamento tecnico : Paolo Piffer - Elisa Travaglia
reteriservecembra@gmail.com
tel. 3271631773 3495805345

(ULTIMA VARIANTE)	
SPESA EFFETTIVAMENTE SOSTENUTA	148.175,99
ATTIVITÀ SVOLTE:	<p>Il Coordinamento della Rete di Riserve è affidato dall'Ente Capofila tramite contratto di tipo privatistico a delle figure esterne all'organico dell'ente stesso.</p> <p>I coordinatori della Rete di Riserve Val di Cembra Avisio sono stati individuati nelle figure di Piffer Paolo e della Dottoressa Elisa Travaglia che hanno presentato manifestazione di interesse a svolgere il lavoro di coordinamento e sono stati poi selezionati con richiesta di offerta su MEPAT. I due professionisti svolgono tale incarico sottoforma di RTP (Raggruppamento Temporaneo tra Professionisti).</p> <p>Paolo Piffer</p> <p>Svolge le funzioni affidate al coordinatore tecnico secondo l'art.11 dell'accordo di programma della Rete di Riserve ossia:</p> <ul style="list-style-type: none">• esercitare funzioni di Segretario della Conferenza e del Comitato Tecnico;• curare l'esecuzione delle disposizioni impartite dal Presidente e le decisioni della Conferenza;• sovrintendere all'attività della Rete, ivi compresa quella demandata a terzi e riferire al Presidente e alla Conferenza;• esercitare ogni altro compito inerente alla gestione della Rete attribuito dalla Conferenza e che non sia riservato a un altro organo;• partecipare attivamente al Coordinamento provinciale delle aree protette;• svolgere compiti in ordini a deleghe di particolari funzioni affidategli dalla Conferenza. <p>Tali compiti nel concreto si traducono nelle seguenti azioni:</p> <p>FUNZIONI DI SEGRETERIA:</p> <ul style="list-style-type: none">• coordinamento delle riunioni della Conferenza;• predisposizione materiale per le Conferenze di Rete;• acquisizione preventivi e predisposizione condizioni per l'affidamento degli incarichi;• predisposizione verbali della Conferenza e interfaccia con gli uffici comunali;• coordinamento con la Conferenza per le attività da svolgere sul territorio. <p>FUNZIONI OPERATIVE:</p> <ul style="list-style-type: none">• formulazione di proposte progettuali alla Conferenza della Rete;• attivazione delle azioni sul territorio secondo quanto stabilito dalla Conferenza della Rete;

Rete di Riserve Val di Cembra-Avisio

Comunità della Valle di Cembra (ente capofila)

Piazza San Rocco, 9 Cembra Lisignago (Tn)

Coordinamento tecnico : Paolo Piffer - Elisa Travaglia

reteriservecembra@gmail.com

tel. 3271631773 3495805345

- coordinamento operativo delle attività sul territorio;
- coordinamento con i professionisti incaricati della Conferenza;
- coordinamento delle manutenzioni territoriali svolte dal Servizio per il Sostegno Occupazionale e Valorizzazione Ambientale;
- coordinamento con il Servizio Sviluppo Sostenibile e Aree Protette della Provincia Autonoma di Trento per le attività da svolgere sul territorio della Rete;
- coordinamento circa le attività di promozione, divulgazione e formazione sul territorio della Rete;
- organizzazione dei percorsi partecipati, degli incontri territoriali e dei forum e partecipazione agli stessi;
- coordinamento con altri soggetti territoriali per l'attivazione di collaborazioni (APT Pinè-Cembra e APT Fiemme, Sviluppo Turistico Grumes, Associazioni locali, Strada del Vino e dei Sapori del Trentino, ecc.);
- partecipazione ad eventi promozionali quali eventi e fiere dedicate all'ambiente e al turismo sostenibile necessarie a far conoscere la realtà e il territorio della Rete di Riserve Alta Val di Cembra-Avisio;
- ideazione e coordinamento degli eventi;
- ideazione di proposte didattiche ed educative per la Rete di Riserve;
- predisposizione progetti e domande inerenti il Programma di Sviluppo Rurale;
- monitoraggio delle attività svolte;

Elisa Travaglia:

La dottoressa Elisa Travaglia, oltre ad occuparsi del coordinamento svolge tutte le funzioni per promuovere il territorio della Rete di Riserve, la comunicazione e l'organizzazione delle iniziative e tutto quanto concerne il contatto con il territorio e la partecipazione.

AZIONI GENERALI:

- Promozione del territorio, del patrimonio ambientale e socio-culturale della Rete di Riserve Val di Cembra - Avisio e delle azioni realizzate dalla stessa nell'ambito della conservazione e della valorizzazione dell'ambiente.
- Azioni finalizzate a un crescente coinvolgimento della popolazione residente nel territorio della Rete di Riserve.
- Azioni mirate all'implementazione e al miglioramento qualitativo dell'offerta turistica sostenibile sul territorio della Rete di Riserve.

DETTAGLIO DELLE AZIONI SVOLTE:

1. Promozione del territorio, del patrimonio ambientale e socio-culturale della Rete di Riserve Val di Cembra - Avisio e delle azioni realizzate dalla stessa nell'ambito della conservazione e della valorizzazione dell'ambiente.
 - Preparazione contenuti, foto, impostazione grafica per i materiali comunicativi della Rete di Riserve Alta Val di Cembra-Avisio (es.

Rete di Riserve Val di Cembra-Avisio

Comunità della Valle di Cembra (ente capofila)

Piazza San Rocco, 9 Cembra Lisignago (Tn)

Coordinamento tecnico : Paolo Piffer - Elisa Travaglia

reteriservecembra@gmail.com

tel. 3271631773 3495805345

	<p>dépliant, pannelli informativi, locandine, gadget...).</p> <ul style="list-style-type: none">• Supervisione impostazione e contenuti della Guida della Rete di Riserve Val di Cembra-Avisio (incarico assegnato ad Albatros srl).• Predisposizione e invio di comunicati stampa.• Collaborazione con le altre Reti di Riserve per una comunicazione di sistema coordinata.• Promozione Web:• aggiornamento continuo del sito web www.reteriservevaldicembra.tn.it;• supervisione contenuti da inserire nella piattaforma Outdoor Active (mappatura e promozione di percorsi sul territorio);• gestione e aggiornamento della pagina Facebook della Rete di Riserve;• invio bisettimanale di newsletter al database di oltre 600 contatti per la diffusione delle iniziative organizzate;• continua implementazione del database di contatti profilati. <p>2. Azioni finalizzate a un crescente coinvolgimento della popolazione residente nel territorio della Rete di Riserve:</p> <ul style="list-style-type: none">• organizzazione di incontri partecipativi sul territorio,• organizzazione di percorsi di formazione per diffondere la conoscenza e l'applicazione pratica di saperi legati ai temi della biodiversità rurale e naturalistica del territorio della Rete di Riserve;• diffusione delle azioni di conservazione della natura realizzate dalla Rete attraverso l'organizzazione di serate tematiche <p>3. Azioni mirate all'implementazione e al miglioramento qualitativo dell'offerta turistica sostenibile sul territorio della Rete di Riserve</p> <ul style="list-style-type: none">• organizzazione diretta di eventi sul territorio della Rete, con il coinvolgimento di associazioni e attori economici locali;• supporto nell'ideazione, progettazione partecipata e promozione di eventi organizzati da altri soggetti sul territorio della Rete;• supporto nella progettazione di attività e nuove iniziative legate all'offerta di turismo sostenibile sul territorio della Rete <p>Entrambi i professionisti emettono per il lavoro svolto regolari fatture.</p>
RIFERIMENTI:	
Determina di affido incarico NUMERO 95 DEL 24/06/2020	
Decreto del Presidente della Comunità della Valle di Cembra n. 63 dd 19/12/2022	

Rete di Riserve Val di Cembra-Avisio

Comunità della Valle di Cembra (ente capofila)
Piazza San Rocco, 9 Cembra Lisignago (Tn)
Coordinamento tecnico : Paolo Piffer - Elisa Travaglia
reteriservecembra@gmail.com
tel. 3271631773 3495805345

CODICE:	A2
TITOLO:	A2 SUPPORTO AMMINISTRATIVO AL FUNZIONAMENTO DELLA RETE
OBIETTIVI:	La Comunità della Valle di Cembra non era dotata di personale che può svolgere gli adempimenti amministrativi per il funzionamento della Rete di Riserve. Era quindi necessario, al fine di garantire la realizzazione delle azioni programmate, prevedere di incaricare una figura che si occupi dello svolgimento di tali compiti.
TIPOLOGIA:	<input checked="" type="checkbox"/> A coordinamento e spese generali <input type="checkbox"/> B studi, monitoraggi, piani <input type="checkbox"/> C comunicazione, educazione, formazione <input type="checkbox"/> D sviluppo locale sostenibile <input type="checkbox"/> E interventi per fruizione e valorizzazione <input type="checkbox"/> F conservazione e tutela attiva
MODALITÀ:	<input checked="" type="checkbox"/> azione continuativa <input type="checkbox"/> azione non continuativa
STATUS:	<input type="checkbox"/> in corso di svolgimento <input checked="" type="checkbox"/> conclusa <input type="checkbox"/> sospesa/cancellata <input type="checkbox"/> non avviata (non attuata) <input type="checkbox"/> incompiuta (parzialmente attuata)
Data di inizio	Marzo 2021
Data di fine:	Giugno 2023
PREVISIONE SPESA INIZIALE	20.000,00 euro

Rete di Riserve Val di Cembra-Avisio

Comunità della Valle di Cembra (ente capofila)
Piazza San Rocco, 9 Cembra Lisignago (Tn)
Coordinamento tecnico : Paolo Piffer - Elisa Travaglia
reteriservecembra@gmail.com
tel. 3271631773 3495805345

PREVISIONE AGGIORNATA (ULTIMA VARIANTE)	39.500,00 euro
SPESA EFFETTIVAMENTE SOSTENUTA	39.155,94 euro
ATTIVITÀ SVOLTE:	L'azione relativa al supporto amministrativo all'attività della Rete si è concretizzata nella stipula di una convenzione tra la Comunità di Valle e il Comune di Altavalle per la messa a disposizione di un funzionario che potesse occuparsi soprattutto delle pratiche amministrative relative all'affidamento degli incarichi. Il funzionario è stato individuato nel dottor Fabio Salerno.
RIFERIMENTI:	
Decreto del Commissario della Comunità della Valle di Cembra n. 59 del 29/03/2021	

Rete di Riserve Val di Cembra-Avisio

Comunità della Valle di Cembra (ente capofila)
Piazza San Rocco, 9 Cembra Lisignago (Tn)
Coordinamento tecnico : Paolo Piffer - Elisa Travaglia
reteriservecembra@gmail.com
tel. 3271631773 3495805345

CODICE:	A3
TITOLO:	Spese per progetti del sistema delle Aree Protette del Trentino
OBIETTIVI:	Coordinarsi con le altre aree protette per progetti trasversali di conservazione, sviluppo e turismo sostenibile.
TIPOLOGIA:	X A coordinamento e spese generali <input type="checkbox"/> B studi, monitoraggi, piani <input type="checkbox"/> C comunicazione, educazione, formazione <input type="checkbox"/> D sviluppo locale sostenibile <input type="checkbox"/> E interventi per fruizione e valorizzazione <input type="checkbox"/> F conservazione e tutela attiva
MODALITÀ:	<input type="checkbox"/> azione continuativa X azione non continuativa
STATUS:	<input type="checkbox"/> in corso di svolgimento <input type="checkbox"/> conclusa X sospesa/cancellata <input type="checkbox"/> non avviata (non attuata) <input type="checkbox"/> incompiuta (parzialmente attuata)
Data di inizio	-----
Data di fine:	-----
PREVISIONE SPESA INIZIALE	2.000,00 euro
PREVISIONE AGGIORNATA (ULTIMA VARIANTE)	0,00 euro
SPESA EFFETTIVAMENTE	0,00 euro

Rete di Riserve Val di Cembra-Avisio

Comunità della Valle di Cembra (ente capofila)
Piazza San Rocco, 9 Cembra Lisignago (Tn)
Coordinamento tecnico : Paolo Piffer - Elisa Travaglia
reteriservecembra@gmail.com
tel. 3271631773 3495805345

SOSTENUTA	
ATTIVITÀ SVOLTE:	Nessuna
RIFERIMENTI:	

Rete di Riserve Val di Cembra-Avisio

Comunità della Valle di Cembra (ente capofila)
Piazza San Rocco, 9 Cembra Lisignago (Tn)
Coordinamento tecnico : Paolo Piffer - Elisa Travaglia
reteriservecembra@gmail.com
tel. 3271631773 3495805345

CODICE:	B1
TITOLO:	STUDI MONITORAGGI E PIANI
OBIETTIVI:	Una buona gestione passa per una buona conoscenza e una buona programmazione e progettazione. Indagare diversi aspetti del territorio rimasti oggi poco conosciuti significa porre le basi per azioni concrete con obiettivi a lungo termine
TIPOLOGIA:	<input type="checkbox"/> A coordinamento e spese generali <input checked="" type="checkbox"/> B studi, monitoraggi, piani <input type="checkbox"/> C comunicazione, educazione, formazione <input type="checkbox"/> D sviluppo locale sostenibile <input type="checkbox"/> E interventi per fruizione e valorizzazione <input type="checkbox"/> F conservazione e tutela attiva
MODALITÀ:	<input type="checkbox"/> azione continuativa <input checked="" type="checkbox"/> azione non continuativa
STATUS:	<input type="checkbox"/> in corso di svolgimento <input checked="" type="checkbox"/> conclusa <input type="checkbox"/> sospesa/cancellata <input type="checkbox"/> non avviata (non attuata) <input type="checkbox"/> incompiuta (parzialmente attuata)
Data di inizio	Marzo 2021
Data di fine:	Marzo 2023
PREVISIONE SPESA INIZIALE	28.000,00 euro
PREVISIONE AGGIORNATA (ULTIMA VARIANTE)	20.500,00 euro

Rete di Riserve Val di Cembra-Avisio

Comunità della Valle di Cembra (ente capofila)

Piazza San Rocco, 9 Cembra Lisignago (Tn)

Coordinamento tecnico : Paolo Piffer - Elisa Travaglia

reteriservecembra@gmail.com

tel. 3271631773 3495805345

SPESA EFFETTIVAMENTE SOSTENUTA	20.350,72 euro
ATTIVITÀ SVOLTE:	<p>Le attività di studio che sono state realizzate si sono concentrate su tre tematiche diverse.</p> <p>STUDIO RELATIVO ALLA RIQUALIFICAZIONE DEGLI AMBIENTI FORESTALI IN FAVORE DEI TETRAONIDI. Lo studio è stato realizzato dal Dottor Luca Rotelli che ha individuato i territori più vocati alla conservazione dei tetraonidi e previsto una serie di azioni puntuali per il mantenimento o la riqualificazione dell'habitat di vita delle specie presenti in val di Cembra (Cedrone e Francolino di Monte)</p> <p>REALIZZAZIONE DEL PIANO DI GESTIONE DEI PASCOLI DI MALGA SASS (VALFLORIANA). Lo studio commissionato al dottor agronomo Francesco Gubert ha riguardato la realizzazione di un piano che considerando sia gli aspetti tecnici e botanici sia gli aspetti più prettamente gestionali relativi all'allevamento del bestiame riesca a garantire sia la tutela e il miglioramento degli habitat, sia la gestione economica della Malga.</p> <p>ALLARGAMENTO DELLA RETE AL TERRITORIO DEL COMUNE DI GIOVO. L'amministrazione comunale di Giovo ha chiesto, in chiusura di accordo di programma, di poter aderire alla Rete di Riserve. Al fine di consentire una migliore programmazione delle azioni e l'identificazione delle aree protette presenti e delle AIE è stato commissionato al dotto Michele Caldonazzi uno studio e la redazione di un documento tecnico di supporto all'allargamento della Rete al territorio di Giovo.</p>

Rete di Riserve Val di Cembra-Avisio

Comunità della Valle di Cembra (ente capofila)
Piazza San Rocco, 9 Cembra Lisignago (Tn)
Coordinamento tecnico : Paolo Piffer - Elisa Travaglia
reteriservecembra@gmail.com
tel. 3271631773 3495805345

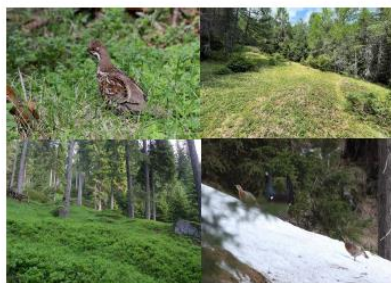

La riqualificazione degli ambienti forestali della Val di Cembra a favore del gallo cedrone (*Tetrao urogallus*) e del francolino di monte (*Tetrastes bonasia*): un'iniziativa di valore biologico, paesaggistico e culturale

Luca Rotelli

Dicembre 2022

Pascoli di Malga Sass – Piano di Gestione

Pascoli di Malga Sass – Valfioriana (TN)

Piano di Gestione



marzo 2023

Committente: Comunità della Valle di Cembra

Documento redatto da: Dottore Agronomo Francesco Gubert



Francesco Gubert

Francesco Gubert
Dottore Agronomo - Agricoltura di Montagna
Ordine dei Dottori Agronomi e Dottori Forestali della Provincia di Trento
Sezione A - numero di iscrizione 526

Pag. 1



**DOCUMENTO TECNICO DI SUPPORTO
ALL'AMPLIAMENTO DELLA RETE DI RISERVE
VAL DI CEMBRA-AVISIO
AL TERRITORIO DEL COMUNE DI GIOVO**

Rete di Riserve Val di Cembra-Avisio

Comunità della Valle di Cembra (ente capofila)
Piazza San Rocco, 9 Cembra Lisignago (Tn)
Coordinamento tecnico : Paolo Piffer - Elisa Travaglia
reteriservecembra@gmail.com
tel. 3271631773 3495805345

CODICE:	C1 (accorpata con azione C2)
TITOLO:	ORGANIZZAZIONE DI ATTIVITÀ DI EDUCAZIONE AMBIENTALE SCOLASTICA ED EXTRASCOLASTICA
OBIETTIVI:	Realizzare progetti di educazione ambientale, escursioni guidate sul territorio e laboratori pratici a tema naturalistico e legati alle tematiche dello sviluppo sostenibile rivolti sia alle scuole sia a residenti e turisti. far conoscere e apprezzare il territorio significa porre le basi per azioni concrete con obiettivi a lungo termine
TIPOLOGIA:	<input type="checkbox"/> A coordinamento e spese generali <input type="checkbox"/> B studi, monitoraggi, piani <input checked="" type="checkbox"/> C comunicazione, educazione, formazione <input type="checkbox"/> D sviluppo locale sostenibile <input type="checkbox"/> E interventi per fruizione e valorizzazione <input type="checkbox"/> F conservazione e tutela attiva
MODALITÀ:	<input checked="" type="checkbox"/> azione continuativa <input type="checkbox"/> azione non continuativa
STATUS:	<input type="checkbox"/> in corso di svolgimento <input checked="" type="checkbox"/> conclusa <input type="checkbox"/> sospesa/cancellata <input type="checkbox"/> non avviata (non attuata) <input type="checkbox"/> incompiuta (parzialmente attuata)
Data di inizio	Luglio 2020
Data di fine:	Settembre 2023
PREVISIONE SPESA INIZIALE	75.000,00 Euro (somma delle azioni C1 e C2)
PREVISIONE AGGIORNATA	41.500,00 Euro

Rete di Riserve Val di Cembra-Avisio

Comunità della Valle di Cembra (ente capofila)

Piazza San Rocco, 9 Cembra Lisignago (Tn)

Coordinamento tecnico : Paolo Piffer - Elisa Travaglia

reteriservecembra@gmail.com

tel. 3271631773 3495805345

(ULTIMA VARIANTE)	
SPESA EFFETTIVAMENTE SOSTENUTA	39.457,39 Euro
ATTIVITÀ SVOLTE:	<p>Le attività svolte dalla Rete nell'ambito di questa azione sono molteplici. Esse riguardano in particolare l'organizzazione di eventi che hanno lo scopo di far conoscere il territorio, le sue ricchezze paesaggistiche e la sua biodiversità.</p> <p>A tale scopo, sono stati organizzati seminari, conferenze ed escursioni sul territorio con cadenza regolare (minimo 2 appuntamenti al mese) durante tutto il periodo di riferimento dell'Accordo di Programma (salvo condizioni eccezionali legate all'emergenza pandemica). Gli eventi, caratterizzati tutti dall'obiettivo primario di sensibilizzazione e formazione ambientale, sono stati declinati secondo formule diverse, con lo scopo di attrarre un pubblico variegato: seminari (online e in presenza), camminate letterarie, attività artistiche, spettacoli teatrali e musicali, laboratori di filosofia forestale...</p> <p>Le spese rendicontate nella presente azione riguardano:</p> <ul style="list-style-type: none">• Spese per accompagnatori di Media Montagna, figure abilitate dalla PAT per l'accompagnamento sul territorio• Spese per relatori esperti nelle materie di volta in volta trattate• Spese per professionisti coinvolti all'interno delle attività proposte• Spese per la produzione del materiale promozionale ossia del calendario annuale degli eventi. <p>Oltre alle uscite dedicate ad un pubblico ampio, la Rete ha fornito alle scuole del territorio e alle colonie estive il personale qualificato (Accompagnatori di Media Montagna) per promuovere delle uscite con lo scopo di far conoscere ai ragazzi il proprio territorio.</p>

Rete di Riserve Val di Cembra-Avisio

Comunità della Valle di Cembra (ente capofila)

Piazza San Rocco, 9 Cembra Lisignago (Tn)

Coordinamento tecnico : Paolo Piffer - Elisa Travaglia

reteriservecembra@gmail.com

tel. 3271631773 3495805345



Rete di Riserve Val di Cembra-Avisio

Comunità della Valle di Cembra (ente capofila)

Piazza San Rocco, 9 Cembra Lisignago (Tn)

Coordinamento tecnico : Paolo Piffer - Elisa Travaglia

reteriservecembra@gmail.com

tel. 3271631773 3495805345



RIFERIMENTI

[Determina n. 168 del 06/07/2021](#)

[Determina n. 134 del 16/07/2020](#)

[Determina n. 253 del 15/12/2020](#)

[Determina n. 18 del 28/01/2021](#)

[Determina n. 37 del 10/02/2021](#)

Rete di Riserve Val di Cembra-Avisio

Comunità della Valle di Cembra (ente capofila)
Piazza San Rocco, 9 Cembra Lisignago (Tn)
Coordinamento tecnico : Paolo Piffer - Elisa Travaglia
reteriservecembra@gmail.com
tel. 3271631773 3495805345

Determina n. 57 del 11/03/2021
Determina n. 86 del 14/04/2021
Determina n. 138 del 31/07/2020
Determina n. 250 del 15/12/2020
Determina n. 120 del 21/05/2021
Determina n. 134 del 11/06/2021
Determina n. 174 del 14/07/2021
Determina n. 175 del 14/07/2021
Determina n. 190 del 02/08/2021
Determina n. 210 del 24/08/2021
Determina n. 238 del 14/09/2021
Determina n. 367 del 31/12/2021
Determina n. 368 del 31/12/2021
Determina n. 64 del 01/03/2022
Determina n. 65 del 01/03/2022
Determina n. 88 del 18/03/2022
Determina n. 113 del 15/04/2022
Determina n. 122 del 27/04/2022
Determina n. 138 del 31/07/2020

Rete di Riserve Val di Cembra-Avisio

Comunità della Valle di Cembra (ente capofila)
Piazza San Rocco, 9 Cembra Lisignago (Tn)
Coordinamento tecnico : Paolo Piffer - Elisa Travaglia
reteriservecembra@gmail.com
tel. 3271631773 3495805345

Determina n. 236 del 14/09/2021
Determina n. 126 del 04/05/2022
Determina n. 127 del 04/05/2022
Determina n. 128 del 04/05/2022
Determina n. 129 del 04/05/2022
Determina n. 183 del 24/06/2022
Determina n. 183 del 24/06/2022
Determina n. 113 del 15/04/2022
Determina n. 113 del 15/04/2022
Determina n. 209 del 20/07/2022
Determina n. 211 del 20/07/2022
Determina n. 279 del 15/09/2022
Determina n. 280 del 15/09/2022
Determina n. 292 del 30/09/2022
Determina n. 292 del 30/09/2022
Determina n. 330 del 04/11/2022
Determina n. 337 del 08/11/2022

Rete di Riserve Val di Cembra-Avisio

Comunità della Valle di Cembra (ente capofila)

Piazza San Rocco, 9 Cembra Lisignago (Tn)

Coordinamento tecnico : Paolo Piffer - Elisa Travaglia

reteriservecembra@gmail.com

tel. 3271631773 3495805345

CODICE:	C3
TITOLO:	STRUMENTI DI COMUNICAZIONE TRADIZIONALE E DIGITALE
OBIETTIVI:	Predisporre e aggiornare supporti di comunicazione di tipo tradizionale quali dépliant, mappe, calendari delle iniziative, gadget, ecc. Mantenere attivo, aggiornare e implementare il sito internet della Rete di Riserve, la pagina Facebook, la app Outdooractive ed eventuali altri strumenti digitali per renderli efficaci e funzionali alla comunicazione.
TIPOLOGIA:	<input type="checkbox"/> A coordinamento e spese generali <input type="checkbox"/> B studi, monitoraggi, piani <input checked="" type="checkbox"/> C comunicazione, educazione, formazione <input type="checkbox"/> D sviluppo locale sostenibile <input type="checkbox"/> E interventi per fruizione e valorizzazione <input type="checkbox"/> F conservazione e tutela attiva
MODALITÀ:	<input type="checkbox"/> azione continuativa <input checked="" type="checkbox"/> azione non continuativa
STATUS:	<input type="checkbox"/> in corso di svolgimento <input checked="" type="checkbox"/> conclusa <input type="checkbox"/> sospesa/cancellata <input type="checkbox"/> non avviata (non attuata) <input type="checkbox"/> incompiuta (parzialmente attuata)
Data di inizio	Luglio 2020
Data di fine:	Settembre 2023

Rete di Riserve Val di Cembra-Avisio

Comunità della Valle di Cembra (ente capofila)
Piazza San Rocco, 9 Cembra Lisignago (Tn)
Coordinamento tecnico : Paolo Piffer - Elisa Travaglia
reteriservecembra@gmail.com
tel. 3271631773 3495805345

PREVISIONE SPESA INIZIALE	15.000,00 Euro
PREVISIONE AGGIORNATA (ULTIMA VARIANTE)	34.200,00 Euro
SPESA EFFETTIVAMENTE SOSTENUTA	26.886,86 Euro
ATTIVITÀ SVOLTE:	<p>In questa azione rientrano numerose attività collegate agli strumenti di comunicazione messi in campo dalla Rete. Essi riguardano sia strumenti di comunicazione tradizionale (dépliant, pubblicazioni, ...) sia strumenti di comunicazione web.</p> <p>STRUMENTI DI COMUNICAZIONE TRADIZIONALE</p> <p>Per quanto riguarda gli strumenti di comunicazione tradizionale, la Rete di Riserve ha realizzato diversi strumenti/supporti cartacei/materiali con lo scopo di divulgare la realtà della Rete, promuovere il territorio, sensibilizzare alla tutela della biodiversità.</p> <p>Tra questi strumenti si trovano:</p> <ul style="list-style-type: none">• Realizzazione gadget tazza “Io sto con l’ululone”• Realizzazione maglietta “Io sto con l’ululone”• Realizzazione dépliant “50 luoghi da scoprire nella Rete”• Realizzazione dépliant “35 itinerari nella Rete di Riserve Val di Cembra Avisio”• Realizzazione pieghevoli “Curiosi tutto l’anno” (calendario eventi annuale della Rete)• Realizzazione mappa del territorio della Rete di Riserve <p>STRUMENTI DI COMUNICAZIONE DIGITALE</p> <p>Sito internet</p> <p>La Rete di Riserve ha investito negli strumenti di comunicazione digitale. Ha mantenuto e aggiornato il sito internet https://www.reteriservevaldicembra.tn.it/ implementandolo con i percorsi creati e aggiornati sulla piattaforma Outdooractive e</p>

Rete di Riserve Val di Cembra-Avisio

Comunità della Valle di Cembra (ente capofila)
Piazza San Rocco, 9 Cembra Lisignago (Tn)
Coordinamento tecnico : Paolo Piffer - Elisa Travaglia
reteriservecembra@gmail.com
tel. 3271631773 3495805345

con una sezione relativa alla raccolta di fotografie storiche legate al paesaggio della valle.

Outdooractive

Per quanto riguarda la piattaforma Outdooractive è stata rinnovata e implementata la convenzione che era stata avviata come progetto di sistema delle Reti di Riserve.

Incarico di traduzione dei testi in inglese e tedesco

I testi descrittivi dei 35 itinerari a piedi sul territorio individuati come prioritari in quanto strettamente legati alle emergenze ambientali, storiche e culturali della Rete di Riserve sono stati tradotti in lingua tedesca (traduttrice: Liza Further) e in lingua inglese (traduttrice: Isabelle Jhonson) e pubblicati online sulla piattaforma internazionale www.outdooractive.com

Archivio fotografico storico

L'archivio fotografico storico è Un progetto che ha preso avvio nell'ambito della candidatura della Valle di Cembra al catalogo nazionale dei paesaggi rurali storici d'Italia. Conclusa la candidatura il lavoro avviato rischiava di andare perso. La Conferenza della Rete ha deciso di investire non solo per mantenere il lavoro fatto ma per implementarlo ed estenderlo.

L'archivio è raggiungibile dal sito della Rete di Riserve a questo link

<http://archiviofotografico.reteriservevaldicembra.tn.it/index.php>

Video della Rete di Riserve

Nel 2022 la Rete di Riserve ha commissionato a Videonaria / Joe Barba srl la realizzazione di un video che potesse mettere in luce gli aspetti della biodiversità paesaggistica ed ambientale del territorio.

Il video si può vedere qui

<https://www.facebook.com/ReteRiserveValDiCembraAvisio/videos/689878203190052>

Rete di Riserve Val di Cembra-Avisio

Comunità della Valle di Cembra (ente capofila)

Piazza San Rocco, 9 Cembra Lisignago (Tn)

Coordinamento tecnico : Paolo Piffer - Elisa Travaglia

reteriservecembra@gmail.com

tel. 3271631773 3495805345

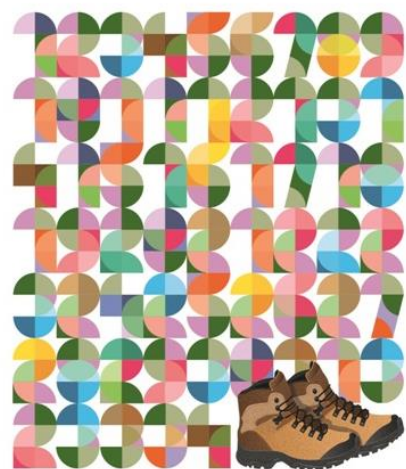

35 itinerari
a piedi

nella Rete di Riserve Val di Cembra Avisio

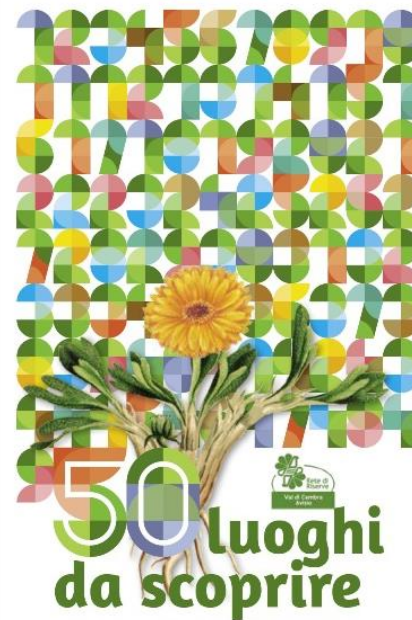

50 luoghi
da scoprire

nella Rete di Riserve Val di Cembra Avisio

Comunità della Valle di Cembra (ente capofila)
Piazza San Rocco, 9 Cembra Lisignago (Tn)
Coordinamento tecnico : Paolo Piffer - Elisa Travaglia
reteriservecembra@gmail.com
tel. 3271631773 3495805345

Piazza San Rocco, 9 Cembra Lisignago (Tn)

Coordinamento tecnico : Paolo Piffer - Elisa Travaglia

reteriservecembra@gmail.com

tel. 3271631773 3495805345



Rete di Riserve Val di Cembra-Avisio

Comunità della Valle di Cembra (ente capofila)

Piazza San Rocco, 9 Cembra Lisignago (Tn)

Coordinamento tecnico : Paolo Piffer - Elisa Travaglia

reteriservecembra@gmail.com

tel. 3271631773 3495805345

< Indietro Profilo → Percorsi → Il Lago di Valda, torbiera d'alta quota Modifica Condividi Preferiti Crea video ...

TOP Il Lago di Valda, torbiera d'alta quota

Escursione - Val di Fiemme e Val di Cembra

Responsabile del contenuto
Rete di Riserve Val di Cembra Avisio

Scrivi un commento



La torbiera del Lago di Valda
Foto: Paolo Piffer, Rete di Riserve Val di Cembra Avisio

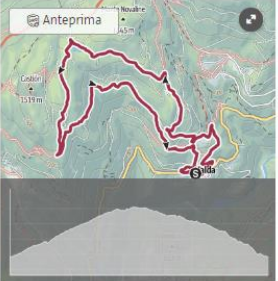

Val di Cembra Avisio

NEWS

ITINERARI

GALLERY

NEWSLETTER

CHI SIAMO ▼ TERRITORIO ▼ COSA FACCIAMO ▼ VIVERE LA RETE ▼

Dai terrazzi vitati alle malghe
seguendo il corso di un torrente

NOVITÀ

FACEBOOK

Rete di Riserve Val di...
Segui già 1911 follower

Diario Eventi

Ti racconto una valle
10/05/2023

Festeggiamo il rinnovo della Rete di Riserve!
11/04/2023



Rete di Riserve Val di Cembra-Avisio

Comunità della Valle di Cembra (ente capofila)
Piazza San Rocco, 9 Cembra Lisignago (Tn)
Coordinamento tecnico : Paolo Piffer - Elisa Travaglia
reteriservecembra@gmail.com
tel. 3271631773 3495805345

RIFERIMENTI
Determina n. 95 del 21/04/2021
Determina n. 140 del 18/06/2021
Determina n. 167 del 06/07/2021
Determina n. 189 del 02/08/2021
Determina n. 191 del 02/08/2021
Determina n. 169 del 6/7/2021
Determina n. 260 del 19/10/2021
Determina n. 95 del 25/03/2022
Determina n. 139 del 18/06/2021
Determina n. 404 del 20/12/2022
Determina n. 399 del 19/12/2022

Rete di Riserve Val di Cembra-Avisio

Comunità della Valle di Cembra (ente capofila)

Piazza San Rocco, 9 Cembra Lisignago (Tn)

Coordinamento tecnico : Paolo Piffer - Elisa Travaglia

reteriservecembra@gmail.com

tel. 3271631773 3495805345

CODICE:	C4
TITOLO:	SOSTEGNO ALLE ASSOCIAZIONI PER L'ORGANIZZAZIONE DI EVENTI SOSTENIBILI SUL TERRITORIO DELLA RETE DI RISERVE
OBIETTIVI:	Descrivere sinteticamente gli obiettivi dell'azione
TIPOLOGIA:	<input type="checkbox"/> A coordinamento e spese generali <input type="checkbox"/> B studi, monitoraggi, piani <input checked="" type="checkbox"/> C comunicazione, educazione, formazione <input type="checkbox"/> D sviluppo locale sostenibile <input type="checkbox"/> E interventi per fruizione e valorizzazione <input type="checkbox"/> F conservazione e tutela attiva
MODALITÀ:	<input type="checkbox"/> azione continuativa <input checked="" type="checkbox"/> azione non continuativa
STATUS:	<input type="checkbox"/> in corso di svolgimento <input checked="" type="checkbox"/> conclusa <input type="checkbox"/> sospesa/cancellata <input type="checkbox"/> non avviata (non attuata) <input type="checkbox"/> incompiuta (parzialmente attuata)
Data di inizio	Agosto 2020
Data di fine:	2023
PREVISIONE SPESA INIZIALE	35.000,00 Euro
PREVISIONE AGGIORNATA (ULTIMA VARIANTE)	13.400,00 Euro

Rete di Riserve Val di Cembra-Avisio

Comunità della Valle di Cembra (ente capofila)

Piazza San Rocco, 9 Cembra Lisignago (Tn)

Coordinamento tecnico : Paolo Piffer - Elisa Travaglia

reteriservecembra@gmail.com

tel. 3271631773 3495805345

SPESA EFFETTIVAMENTE SOSTENUTA	13.243,28 Euro
ATTIVITÀ SVOLTE:	<p>La Rete aveva programmato l'attivazione del Bando Tessere la Rete per il triennio di validità dell'accordo. Il bando è stato effettivamente avviato nel 2020 e allo stesso hanno aderito alcune associazioni:</p> <ul style="list-style-type: none">• Comitato Carbonare in festa• Associazione Sorgente '90• Associazione Confraternita del Beghel <p>A causa della pandemia le attività associative si sono poi successivamente interrotte e con esse sono scomparse anche le ragioni di attivare il bando Tessere la Rete.</p> <p>Le risorse destinate al mondo associativo sono state quindi ridimensionate.</p> <p>La Conferenza ha stabilito di destinare la quota dell'azione a sostenere l'attività di gestione del Green Grill da parte della Sviluppo Turistico Grumes, il punto informativo e di vendita prodotti che si trova a Grumes e che è stato realizzato dalla Rete di Riserve.</p> <p>Oltre a questo una piccola parte dei fondi è stata destinata a sostenere le spese di partecipazione per 2 anni alla fiera Fa la cosa giusta a Trento nella quale la Sviluppo Turistico Grumes ha promosso anche la realtà della Rete di Riserve e le sue attività.</p>

Rete di Riserve Val di Cembra-Avisio

Comunità della Valle di Cembra (ente capofila)

Piazza San Rocco, 9 Cembra Lisignago (Tn)

Coordinamento tecnico : Paolo Piffer - Elisa Travaglia

reteriservecembra@gmail.com

tel. 3271631773 3495805345



Rete di Riserve Val di Cembra-Avisio

Comunità della Valle di Cembra (ente capofila)
Piazza San Rocco, 9 Cembra Lisignago (Tn)
Coordinamento tecnico : Paolo Piffer - Elisa Travaglia
reteriservecembra@gmail.com
tel. 3271631773 3495805345

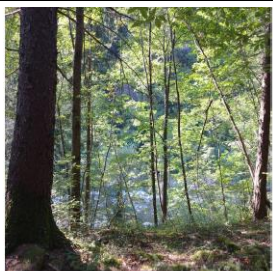
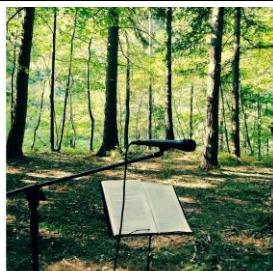

Rete di Riserve Val di Cembra-Avisio

Comunità della Valle di Cembra (ente capofila)
Piazza San Rocco, 9 Cembra Lisignago (Tn)
Coordinamento tecnico : Paolo Piffer - Elisa Travaglia
reteriservecembra@gmail.com
tel. 3271631773 3495805345



RIFERIMENTI:

[Determina n. 161 del 24/08/2020](#)

[Determina n. 161 del 24/08/2020](#)

[Determina n. 161 del 24/08/2020](#)

[Determina n. 259 del 19/10/2021](#)

[Determina n. 37 del 09/02/2022](#)

Rete di Riserve Val di Cembra-Avisio

Comunità della Valle di Cembra (ente capofila)
Piazza San Rocco, 9 Cembra Lisignago (Tn)
Coordinamento tecnico : Paolo Piffer - Elisa Travaglia
reteriservecembra@gmail.com
tel. 3271631773 3495805345

[Determina n. 37 del 09/02/2022](#)

[Determina n. 364 del 29/11/2022](#)

CODICE:	C5
TITOLO:	PERCORSI DI FORMAZIONE E DI PROGETTAZIONE PARTECIPATA
OBIETTIVI:	Le attività di formazione e progettazione partecipata sono fondamentali per promuovere una coscienza diffusa rispetto alle possibilità legate al territorio, alla sua biodiversità, alle aree protette e alla loro ricchezza come punto di forza e di sviluppo. I percorsi di formazione hanno previsto sia lezioni frontali che laboratori pratici e uscite sul territorio.
TIPOLOGIA:	<input type="checkbox"/> A coordinamento e spese generali <input type="checkbox"/> B studi, monitoraggi, piani <input checked="" type="checkbox"/> C comunicazione, educazione, formazione <input type="checkbox"/> D sviluppo locale sostenibile <input type="checkbox"/> E interventi per fruizione e valorizzazione <input type="checkbox"/> F conservazione e tutela attiva
MODALITÀ:	<input type="checkbox"/> azione continuativa <input checked="" type="checkbox"/> azione non continuativa
STATUS:	<input type="checkbox"/> in corso di svolgimento <input checked="" type="checkbox"/> conclusa <input type="checkbox"/> sospesa/cancellata

Rete di Riserve Val di Cembra-Avisio

Comunità della Valle di Cembra (ente capofila)

Piazza San Rocco, 9 Cembra Lisignago (Tn)

Coordinamento tecnico : Paolo Piffer - Elisa Travaglia

reteriservecembra@gmail.com

tel. 3271631773 3495805345

	<input type="checkbox"/> non avviata (non attuata) <input type="checkbox"/> incompiuta (parzialmente attuata)
Data di inizio	Settembre 2021
Data di fine:	Settembre 2021
PREVISIONE SPESA INIZIALE	30.000,00 Euro
PREVISIONE AGGIORNATA (ULTIMA VARIANTE)	5.900,00 Euro
SPESA EFFETTIVAMENTE SOSTENUTA	5.947,60 Euro
ATTIVITÀ SVOLTE:	<p>La formazione realizzata dalla Rete di Riserve si è concretizzata in un percorso didattico dedicato alla pietra a secco ed in particolare alla formazione sulla manutenzione, costruzione e ripristino delle murature a secco che sono fondamentali sia per il paesaggio terrazzato cembrano sia come habitat di biodiversità agricola.</p> <p>Il corso ha visto coinvolto diversi professionisti esperti in questo campo che da molti anni si occupano di corsi di formazione in tutta la Provincia Autonoma di Trento.</p> <p>Oltre alla parte teorica il corso ha visto una parte pratica in campo con la realizzazione di un tratto di muro a secco nel Comune di Albiano, in prossimità del castagneto pubblico a monte del paese.</p>

Rete di Riserve Val di Cembra-Avisio

Comunità della Valle di Cembra (ente capofila)
Piazza San Rocco, 9 Cembra Lisignago (Tn)
Coordinamento tecnico : Paolo Piffer - Elisa Travaglia
reteriservecembra@gmail.com
tel. 3271631773 3495805345



Rete di Riserve Val di Cembra-Avisio

Comunità della Valle di Cembra (ente capofila)
Piazza San Rocco, 9 Cembra Lisignago (Tn)
Coordinamento tecnico : Paolo Piffer - Elisa Travaglia
reteriservecembra@gmail.com
tel. 3271631773 3495805345

RIFERIMENTI:
Determina n. 227 del 08/09/2021
Determina n. 228 del 08/09/2021
Determina n. 234 del 14/09/2021
Determina n. 235 del 14/09/2021

Rete di Riserve Val di Cembra-Avisio

Comunità della Valle di Cembra (ente capofila)
Piazza San Rocco, 9 Cembra Lisignago (Tn)
Coordinamento tecnico : Paolo Piffer - Elisa Travaglia
reteriservecembra@gmail.com
tel. 3271631773 3495805345

CODICE:	D1
TITOLO:	AZIONI A FAVORE DELL'APICOLTURA, DELL'AGRICOLTURA BIOLOGICA E DELL'ALLEVAMENTO NON INTENSIVO
OBIETTIVI:	Attuare strumenti di sostegno all'apicoltura come attività agricola di fondamentale importanza per la biodiversità, in favore della differenziazione agricola e per lo sviluppo dell'agricoltura biologica. Tali strumenti dovranno affiancarsi, senza sovrapporsi, agli strumenti messi in campo dalla PAT per il sostegno di tali attività.
TIPOLOGIA:	<input type="checkbox"/> A coordinamento e spese generali <input type="checkbox"/> B studi, monitoraggi, piani <input type="checkbox"/> C comunicazione, educazione, formazione <input checked="" type="checkbox"/> D sviluppo locale sostenibile <input type="checkbox"/> E interventi per fruizione e valorizzazione <input type="checkbox"/> F conservazione e tutela attiva
MODALITÀ:	<input type="checkbox"/> azione continuativa <input checked="" type="checkbox"/> azione non continuativa
STATUS:	<input type="checkbox"/> in corso di svolgimento <input type="checkbox"/> conclusa <input checked="" type="checkbox"/> sospesa/cancellata <input type="checkbox"/> non avviata (non attuata) <input type="checkbox"/> incompiuta (parzialmente attuata)
Data di inizio	-----
Data di fine:	-----
PREVISIONE SPESA INIZIALE	30.000,00 Euro

Rete di Riserve Val di Cembra-Avisio

Comunità della Valle di Cembra (ente capofila)

Piazza San Rocco, 9 Cembra Lisignago (Tn)

Coordinamento tecnico : Paolo Piffer - Elisa Travaglia

reteriservecembra@gmail.com

tel. 3271631773 3495805345

PREVISIONE AGGIORNATA (ULTIMA VARIANTE)	0,00 Euro
SPESA EFFETTIVAMENTE SOSTENUTA	0,00 Euro
ATTIVITÀ SVOLTE:	nessuna
RIFERIMENTI:	

Rete di Riserve Val di Cembra-Avisio

Comunità della Valle di Cembra (ente capofila)
Piazza San Rocco, 9 Cembra Lisignago (Tn)
Coordinamento tecnico : Paolo Piffer - Elisa Travaglia
reteriservecembra@gmail.com
tel. 3271631773 3495805345

CODICE:	D2
TITOLO:	INIZIATIVE VOLTE ALLA LOTTA AL CAMBIAMENTO CLIMATICO E AL RAGGIUNGIMENTO DEGLI OBIETTIVI DI SVILUPPO SOSTENIBILE 2030 PROMOSSI DALLE NAZIONI UNITE
OBIETTIVI:	<p>L'Agenda 2030 per lo Sviluppo Sostenibile è un programma d'azione per le persone, il pianeta e il clima sottoscritto nel settembre 2015 dai governi dei 193 Paesi membri dell'ONU. Essa ingloba in un grande programma d'azione 17 Obiettivi per lo Sviluppo Sostenibile - Sustainable Development Goals, SDGs - che i Paesi si impegnano a raggiungere entro il 2030 (vedi https://www.unric.org/it/agenda-2030). Tali obiettivi, oltre ad essere totalmente allineati con gli obiettivi e le linee di azione della Rete di Riserve, offrono un punto di vista allargato e globale in grado di dare maggior valore e respiro all'azione della Rete stessa.</p> <p>Obiettivo dell'azione è promuovere e sostenere attraverso diverse modalità le iniziative attivate sia da soggetti pubblici che privati che vadano nella direzione della lotta al cambiamento climatico e del raggiungimento degli Obiettivi di Sviluppo Sostenibile 2030 promossi dalle Nazioni Unite.</p>
TIPOLOGIA:	<ul style="list-style-type: none"><input type="checkbox"/> A coordinamento e spese generali<input type="checkbox"/> B studi, monitoraggi, piani<input type="checkbox"/> C comunicazione, educazione, formazione<input checked="" type="checkbox"/> D sviluppo locale sostenibile<input type="checkbox"/> E interventi per fruizione e valorizzazione<input type="checkbox"/> F conservazione e tutela attiva
MODALITÀ:	<ul style="list-style-type: none"><input type="checkbox"/> azione continuativa<input checked="" type="checkbox"/> azione non continuativa
STATUS:	<ul style="list-style-type: none"><input type="checkbox"/> in corso di svolgimento<input type="checkbox"/> conclusa<input checked="" type="checkbox"/> sospesa/cancellata<input type="checkbox"/> non avviata (non attuata)<input type="checkbox"/> incompiuta (parzialmente attuata)

Rete di Riserve Val di Cembra-Avisio

Comunità della Valle di Cembra (ente capofila)
Piazza San Rocco, 9 Cembra Lisignago (Tn)
Coordinamento tecnico : Paolo Piffer - Elisa Travaglia
reteriservecembra@gmail.com
tel. 3271631773 3495805345

Data di inizio	-----
Data di fine:	-----
PREVISIONE SPESA INIZIALE	40.000,00 Euro
PREVISIONE AGGIORNATA (ULTIMA VARIANTE)	0,00 Euro
SPESA EFFETTIVAMENTE SOSTENUTA	0,00 Euro
ATTIVITÀ SVOLTE:	nessuna
RIFERIMENTI:	

CODICE:	D3
TITOLO:	BANDO "COSTRUTTORI DI PAESAGGIO E DI BIODIVERSITÀ"
OBIETTIVI:	<p>Creare un bando che sostenga economicamente le iniziative private (comprese azioni piccole ma significative) che hanno come obiettivo il recupero di alcune aree agricole abbandonate salvaguardando il paesaggio agricolo tradizionale, la tutela delle antiche varietà e della biodiversità.</p> <p>Un paesaggio diversificato è fonte di biodiversità. Tale diversificazione dipende da scelte e azioni di numerosi soggetti che operano sul territorio. La difficoltà data dalla frammentazione fondiaria può essere trasformata in risorsa se si sostengono anche piccole azioni locali e individuali che sommate possono garantire la conservazione di questa differenziazione e soprattutto evitare l'abbandono di alcune zone del territorio.</p>
TIPOLOGIA:	<input type="checkbox"/> A coordinamento e spese generali <input type="checkbox"/> B studi, monitoraggi, piani

Rete di Riserve Val di Cembra-Avisio

Comunità della Valle di Cembra (ente capofila)

Piazza San Rocco, 9 Cembra Lisignago (Tn)

Coordinamento tecnico : Paolo Piffer - Elisa Travaglia

reteriservecembra@gmail.com

tel. 3271631773 3495805345

	<input type="checkbox"/> C comunicazione, educazione, formazione <input checked="" type="checkbox"/> D sviluppo locale sostenibile <input type="checkbox"/> E interventi per fruizione e valorizzazione <input type="checkbox"/> F conservazione e tutela attiva
MODALITÀ:	<input type="checkbox"/> azione continuativa <input checked="" type="checkbox"/> azione non continuativa
STATUS:	<input type="checkbox"/> in corso di svolgimento <input checked="" type="checkbox"/> conclusa <input type="checkbox"/> sospesa/cancellata <input type="checkbox"/> non avviata (non attuata) <input type="checkbox"/> incompiuta (parzialmente attuata)
Data di inizio	Gennaio 2022
Data di fine:	Giugno 2023
PREVISIONE SPESA INIZIALE	30.000,00 Euro
PREVISIONE AGGIORNATA (ULTIMA VARIANTE)	59.000,00 Euro
SPESA EFFETTIVAMENTE SOSTENUTA	43.969,20 Euro
ATTIVITÀ SVOLTE:	<p>Il bando “costruttori di biodiversità” si è concretizzato con un bando dedicato alla salvaguardia delle piante di castagno secolare che si trovano praticamente su tutto il territorio della Rete di Riserve Val di Cembra Avisio (sono escluse le aree più in quota ed il territorio del Comune di Valfioriana). Tali piante sono nella maggior parte dei casi piante di proprietà privata a lungo lasciate a se stesse che rischiano di deperire e infine morire causando così una perdita importante in termini di paesaggio identitario e in termini di biodiversità. Tali esemplari sono infatti non solo belli dal punto di vista estetico ma divengono produttori di cibo per l'uomo e per la fauna e aree di rifugio per numerosi uccelli.</p> <p>Per poter agire su tali piante di proprietà privata (la Rete attraverso il PSR è intervenuta su alcuni castagneti pubblici) si è deciso</p>









Rete di Riserve Val di Cembra-Avisio

Comunità della Valle di Cembra (ente capofila)
Piazza San Rocco, 9 Cembra Lisignago (Tn)
Coordinamento tecnico : Paolo Piffer - Elisa Travaglia
reteriservecembra@gmail.com
tel. 3271631773 3495805345

	<p>di aprire un bando di finanziamento che consentisse ai proprietari di recuperare le piante ormai circondate dal bosco, potare le piante invecchiate in modo da ringiovanirle e permettere una produzione per gli anni futuri.</p> <p>Il Bando salva un castagno è stato aperto nei primi mesi dell’anno 2022. A tale bando ha aderito con richiesta di contributo 60 proprietari che hanno chiesto di poter intervenire con la potatura su 332 piante e con la pulizia dall’invasione del bosco su 155 soggetti.</p> <p>Non tutti i richiedenti sono riusciti a realizzare l’azione prefissa che ha infine riguardato la potatura complessiva di 295 piante e la pulizia di 135.</p>
--	---

Rete di Riserve Val di Cembra-Avisio

Comunità della Valle di Cembra (ente capofila)
Piazza San Rocco, 9 Cembra Lisignago (Tn)
Coordinamento tecnico : Paolo Piffer - Elisa Travaglia
reteriservecembra@gmail.com
tel. 3271631773 3495805345

<div><h2>SALVA UN CASTAGNO</h2><p>Bando per la concessione di contributi per interventi di recupero dei castagneti estensivi</p><div><h3>L'obiettivo del bando</h3><p>salvare i castagni che rischiano di scomparire</p><p>La Rete di Riserve Val di Cembra Avisio promuove il recupero dei castagneti estensivi e in particolare dei castagni secolari abbandonati: un prezioso patrimonio agricolo, naturale e identitario del nostro territorio. Alcuni castagneti di proprietà pubblica sono già stati oggetto di intervento diretto da parte della Rete di Riserve. Questo bando intende favorire il recupero anche di quelli di proprietà privata.</p></div><div><h3>Chi può accedere?</h3><p>i proprietari di castagni</p><p>Privati cittadini proprietari o titolari di altro diritto reale (affittuari o comodatari) di un terreno nei comuni di Albino, Alzano, Capriana, Cembra Lisignago, Lona Lases, Segonzano, Soave e Valfortina sul quale si trovano una o più piante di castagno da frutto.</p></div><div><h3>Quali spese vengono finanziate?</h3><p>potatura di castagni e pulizia del bosco</p><p>Le iniziative ammesse a contributo riguardano gli interventi di recupero di piante singole di castagno o di castagneti da frutto estensivi. Sono finanziate le spese di potatura dei castagni e di taglio delle piante arboree e arbustive che impediscono la crescita o minacciano la sopravvivenza dei castagni.</p></div><div><h3>A quanto ammonta il contributo?</h3><p>80% della spesa totale</p><p>La Rete di Riserve finanzia l'80% della spesa prevista dal preventivo PGR del Servizio Forestale della Provincia Autonoma di Trento per interventi di potatura di castagni e per il taglio di piante arboree e arbustive. I contributi saranno erogati fino al esaurimento delle risorse stanziaste, pari a 60.000 euro.</p></div><div><p>un impegno comune</p><p>I beneficiari del contributo si impegnano a mantenere pulito per almeno 3 anni l'area oggetto di intervento, evitandone il rimboscimento, e a NON TAGLIARE i castagni salvati attraverso gli interventi finanziati.</p></div><p>MAGGIORI INFORMAZIONI: WWW.RETERISERVEVALDICEMBRA.TN.IT</p></div> <td data-bbox="714 411 1296 1201"></td> <td data-bbox="1375 411 1957 1201"></td>		
<p>RIFERIMENTI:</p> <p>Decreto n. 21 del 21/03/2022</p>		

Rete di Riserve Val di Cembra-Avisio

Comunità della Valle di Cembra (ente capofila)
Piazza San Rocco, 9 Cembra Lisignago (Tn)
Coordinamento tecnico : Paolo Piffer - Elisa Travaglia
reteriservecembra@gmail.com
tel. 3271631773 3495805345

CODICE:	D4
TITOLO:	AMPLIAMENTO DELL'AREA CETS (CARTA EUROPEA TURISMO SOSTENIBILE) ALL'INTERO TERRITORIO DELLA RETE DI RISERVE E ALTRE INIZIATIVE VOLTE A PROMUOVERE L'OFFERTA TURISTICA SOSTENIBILE DEL TERRITORIO, CON PARTICOLARE ATTENZIONE ALLA PICCOLA OSPITALITÀ, ALLA RISTORAZIONE A KM ZERO, ALL'OFFERTA DI SERVIZI AL TURISTA RISPETTOSI DELL'AMBIENTE;
OBIETTIVI:	<p>Nel corso del 2016 la Rete di Riserve Alta Val di Cembra-Avisio, insieme ad altre Reti di Riserve e sotto il coordinamento del Servizio Aree Protette e Sviluppo Sostenibile della Provincia Autonoma di Trento, ha intrapreso il percorso di progettazione partecipata per l'ottenimento della Carta Europea del Turismo Sostenibile (CETS), una certificazione internazionale che è stata assegnata al sistema delle Reti di Riserve del Trentino nell'ottobre 2017.</p> <p>Obiettivo dell'azione era condurre il processo partecipato mirato ad allargare l'area CETS (Carta Europea del Turismo Sostenibile) al territorio dei nuovi Comuni che aderiscono alla Rete di Riserve (Valfloriana, Cembra-Lisignago, Lona Lases e Albiano). Sostenere al contempo iniziative diverse volte a promuovere l'offerta turistica sostenibile del territorio, con particolare attenzione alla piccola ospitalità, alla ristorazione a km zero, all'offerta di servizi al turista rispettosi dell'ambiente.</p>
TIPOLOGIA:	<p><input type="checkbox"/> A coordinamento e spese generali</p> <p><input type="checkbox"/> B studi, monitoraggi, piani</p> <p><input type="checkbox"/> C comunicazione, educazione, formazione</p> <p><input checked="" type="checkbox"/> D sviluppo locale sostenibile</p> <p><input type="checkbox"/> E interventi per fruizione e valorizzazione</p> <p><input type="checkbox"/> F conservazione e tutela attiva</p>
MODALITÀ:	<p><input type="checkbox"/> azione continuativa</p> <p><input checked="" type="checkbox"/> azione non continuativa</p>
STATUS:	<p><input type="checkbox"/> in corso di svolgimento</p> <p><input type="checkbox"/> conclusa</p> <p><input type="checkbox"/> sospesa/cancellata</p> <p><input checked="" type="checkbox"/> non avviata (non attuata)</p> <p><input type="checkbox"/> incompiuta (parzialmente attuata)</p>

Rete di Riserve Val di Cembra-Avisio

Comunità della Valle di Cembra (ente capofila)
Piazza San Rocco, 9 Cembra Lisignago (Tn)
Coordinamento tecnico : Paolo Piffer - Elisa Travaglia
reteriservecembra@gmail.com
tel. 3271631773 3495805345

Data di inizio	-----
Data di fine:	-----
PREVISIONE SPESA INIZIALE	10.000,00 Euro
PREVISIONE AGGIORNATA (ULTIMA VARIANTE)	0,00 Euro
SPESA EFFETTIVAMENTE SOSTENUTA	0,00 Euro
ATTIVITÀ SVOLTE:	-----
RIFERIMENTI:	

CODICE:	E1
TITOLO:	VALORIZZAZIONE DEL TERRITORIO DELLA RETE [...]
OBIETTIVI:	<p>Attraverso molteplici forme (tra cui ad esempio la realizzazione di pannelli didattici esplicativi e altri strumenti di fruizione del territorio), si vuole valorizzare il territorio della Rete e i suoi aspetti peculiari, le sue caratteristiche naturali, la storia, il paesaggio.</p> <p>Alcuni aspetti da valorizzare sono ad esempio:</p> <ul style="list-style-type: none">- le emergenze naturalistiche e paesaggistiche;- gli aspetti naturalistici dei laghi;- il paesaggio agricolo e le produzioni locali;- le proprietà collettive;- i centri storici dei paesi e i masi;- le malghe presenti sul territorio (Malga Vasoni, Malga Sass, Malga Coston, ecc.);

Rete di Riserve Val di Cembra-Avisio

Comunità della Valle di Cembra (ente capofila)

Piazza San Rocco, 9 Cembra Lisignago (Tn)

Coordinamento tecnico : Paolo Piffer - Elisa Travaglia

reteriservecembra@gmail.com

tel. 3271631773 3495805345

	<ul style="list-style-type: none">- del Museo del Porfido, del Sentiero dei vecchi mestieri e di altre strutture e percorsi museali;- le evidenze storiche, archeologiche ed etnografiche;- i saperi delle comunità e della toponomastica locale;- l'arredo urbano (con elementi di riconoscibilità, identificativi e unitari, all'interno di tutti i Comuni aderenti alla Rete di Riserve).
TIPOLOGIA:	<ul style="list-style-type: none"><input type="checkbox"/> A coordinamento e spese generali<input type="checkbox"/> B studi, monitoraggi, piani<input type="checkbox"/> C comunicazione, educazione, formazione<input type="checkbox"/> D sviluppo locale sostenibile<input checked="" type="checkbox"/> E interventi per fruizione e valorizzazione<input type="checkbox"/> F conservazione e tutela attiva
MODALITÀ:	<ul style="list-style-type: none"><input type="checkbox"/> azione continuativa<input checked="" type="checkbox"/> azione non continuativa
STATUS:	<ul style="list-style-type: none"><input type="checkbox"/> in corso di svolgimento<input checked="" type="checkbox"/> conclusa<input type="checkbox"/> sospesa/cancellata<input type="checkbox"/> non avviata (non attuata)<input type="checkbox"/> incompiuta (parzialmente attuata)
Data di inizio	Luglio 2021
Data di fine:	Luglio 2023
PREVISIONE SPESA INIZIALE	70.000,00 Euro
PREVISIONE AGGIORNATA (ULTIMA VARIANTE)	127.600,00 Euro
SPESA EFFETTIVAMENTE SOSTENUTA	111.732,05 Euro

Rete di Riserve Val di Cembra-Avisio

Comunità della Valle di Cembra (ente capofila)

Piazza San Rocco, 9 Cembra Lisignago (Tn)

Coordinamento tecnico : Paolo Piffer - Elisa Travaglia

reteriservecembra@gmail.com

tel. 3271631773 3495805345

ATTIVITÀ SVOLTE:

In questa azione rientrano degli interventi realizzati dalla Rete per la valorizzazione di alcuni aspetti del territorio e dei percorsi di scoperta dello stesso.

PRISMI DELLA RETE DI RISERVE

Per cercare di evidenziare le peculiarità territoriali di ciascun paese sono stati realizzati dei totem informativi girevoli che seguono l'immagine coordinata delle Reti di Riserve. Tali totem sono stati posizionati in tutti i centri abitati della Rete (ad eccezione di Segonzano dove erano già stati realizzati precedentemente). Sono stati per questo realizzati 18 prismi posizionati nelle seguenti località:

Comune	Num	Localizzazione
Albiano	2	Municipio, S. Antonio
Altavalle	4	Faver, Grumes, Valda, Grauno
Capriana	2	Capriana, Carbonare
Cembra Lisignago	2	Cembra, Lisignago
Lona Lases	2	Lona, Lases
Sover	3	Sover, Piscine, Montesover
Valfloriana	3	Villaggio, Montalbiano, Dorà

Rete di Riserve Val di Cembra-Avisio

Comunità della Valle di Cembra (ente capofila)

Piazza San Rocco, 9 Cembra Lisignago (Tn)

Coordinamento tecnico : Paolo Piffer - Elisa Travaglia

reteriservecembra@gmail.com

tel. 3271631773 3495805345

PROGETTO TI RACCONTO UNA VALLE

È stato realizzato dalla Rete un progetto sperimentale di podcast dedicati alla scoperta del territorio che si possono ascoltare da remoto oppure possono essere ascoltati sul territorio attraverso dei QR code che si trovano lungo alcuni percorsi.

Sono stati per questo scelti 8 percorsi sul territorio.

Per ciascuno di questi percorsi si sono realizzati 5 episodi podcast con scrittura inedita di testi, realizzazione di interviste e registrazioni.

Ad ogni percorso è stata inoltre abbinata la realizzazione di illustrazioni da posizionare su pannelli in legno su cui si trovano i QR code che rimandano all'ascolto dell'episodio. Per tali illustrazioni è stata coinvolta l'artista trentina Anna Formilan, una tra le illustratrici più quotate della provincia.

Infine le illustrazioni sono state stampate e posizionate su appositi pannelli in larice lungo gli 8 percorsi selezionati.

I podcast da ascoltare si trovano qui: <https://talkingnat.it/podcast/index.html>

MAPPA DELLA RETE

Oltre a queste due azioni la Rete ha realizzato con WEBMAPP una propria mappa escursionistica cartacea 1:25.000 che permette di conoscere gli itinerari per la scoperta del territorio e che mira a valorizzare i luoghi importanti della Rete, i suoi percorsi, le aziende agricole e le strutture ricettive presenti.

Rete di Riserve Val di Cembra-Avisio

Comunità della Valle di Cembra (ente capofila)

Piazza San Rocco, 9 Cembra Lisignago (Tn)

Coordinamento tecnico : Paolo Piffer - Elisa Travaglia

reteriservecembra@gmail.com

tel. 3271631773 3495805345



Rete di Riserve Val di Cembra-Avisio

Comunità della Valle di Cembra (ente capofila)

Piazza San Rocco, 9 Cembra Lisignago (Tn)

Coordinamento tecnico : Paolo Piffer - Elisa Travaglia

reteriservecembra@gmail.com

tel. 3271631773 3495805345

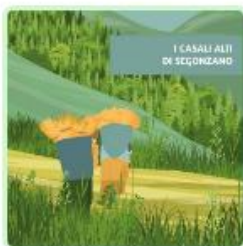

I casali alti di Segonzano Con questo podcast andremo alla scoperta dei borghi di Segonzano in Val di Cembra (Trentino), ...



Il paese fantasma di Ischiazza Siamo in Val di Fiemme, Trentino. Il paese di Ischiazza sorgeva lungo ...



Albiano biodiverso Albiano in Valle di Cembra (Trentino) è noto per essere uno dei centri più importanti a livello ...



Il giro dei Masi di Grumes In questo podcast andremo alla scoperta degli antichi Masi di Grumes, un angolo di ...

TI RACCONTO UNA VALLE Luoghi autentici in parole semplici

*Lecture, suoni, ricordi sui sentieri
della Rete di Riserve Val di Cembra Avisio*

8 itinerari in Val di Cembra e Val di Fiemme da percorrere a piedi, a passo lento, con occhi e orecchie ben aperti: lungo il cammino troverai illustrazioni ispirate a luoghi curiosi e a storie di vita. Un QR code ti permetterà di collegarti a un podcast e ascoltare sul tuo telefono racconti e aneddoti di questi luoghi, attraverso le parole di chi li vive ogni giorno.

Gli 8 percorsi raccontati:

IL GIRO DEI MASI DI GRUMES (Altavalle)

IL PAESE FANTASMA DI ISCHIAZZA (Valfloriana)

IL SENTIERO DEI VECCHI MESTIERI (Sover)

SAN LEONARDO E LE CAMPAGNE DI LISIGNAGO (Cembra Lisignago)

ALBIANO BIODIVERSO (Albiano)

I CASALI ALTI DI SEGONZANO (Segonzano)

LA CENTRALE DI POZZOLAGO E L'AVISIO (Lona Lases)

MASI COMUNICANTI (Capriana)

Trovi tutti i percorsi sul sito
www.reteriservevaldicembra.tn.it

Progetto a cura di
Rete di Riserve Val di Cembra Avisio

Podcast
Talking Nat
Illustrazioni e grafica
Anna Formilan
2022

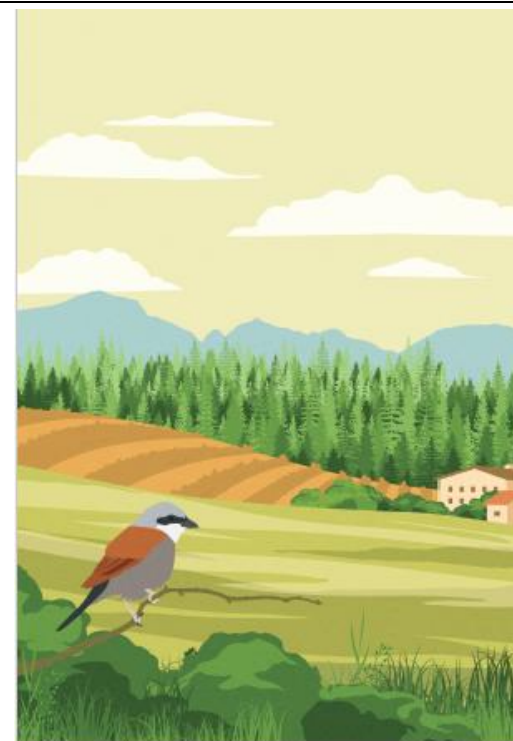

GIRO DEI MASI DI GRUMES

*Dopo aver fatto un lungo viaggio sorvolando
il deserto del Sahara e il Mar Mediterraneo,
l'aerlina piccola arriva ai Masi di Grumes...*



Rete di Riserve Val di Cembra-Avisio

Comunità della Valle di Cembra (ente capofila)
Piazza San Rocco, 9 Cembra Lisignago (Tn)
Coordinamento tecnico : Paolo Piffer - Elisa Travaglia
reteriservecembra@gmail.com
tel. 3271631773 3495805345

RIFERIMENTI:
Determina n. 133 del 06/05/2022
Determina n. 210 del 20/07/2022
Determina n. 398 del 19/12/2022
Determina n. 312 del 19/10/2022
Determina n. 143 del 18/05/2022
Determina n. 139 del 31/07/2020
Determina n. 349 del 16/11/2022

CODICE:	E1 BIS
TITOLO:	MANUTENZIONE STRAORDINARIA DEL SENTIERO DEL LAGO DI LASES
OBIETTIVI:	<p>Il sito del Lago di Lases è di grande rilievo naturalistico e turistico. Attualmente attorno al lago si sviluppa un sentiero, già in parte pubblicizzato e provvisto di tabelle in corten, che però necessita di alcuni interventi di manutenzione incisivi che lo rendano fruibile senza pericolo.</p> <p>Obiettivo dell'azione è Intervenire sul sentiero esistente che permette di vistare il biotopo del Lago di Lases con una manutenzione straordinaria che permetta una migliore fruizione del percorso.</p>
TIPOLOGIA:	<p><input type="checkbox"/> A coordinamento e spese generali</p> <p><input type="checkbox"/> B studi, monitoraggi, piani</p> <p><input type="checkbox"/> C comunicazione, educazione, formazione</p>

Rete di Riserve Val di Cembra-Avisio

Comunità della Valle di Cembra (ente capofila)

Piazza San Rocco, 9 Cembra Lisignago (Tn)

Coordinamento tecnico : Paolo Piffer - Elisa Travaglia

reteriservecembra@gmail.com

tel. 3271631773 3495805345

	<input type="checkbox"/> D sviluppo locale sostenibile <input checked="" type="checkbox"/> E interventi per fruizione e valorizzazione <input type="checkbox"/> F conservazione e tutela attiva
MODALITÀ:	<input type="checkbox"/> azione continuativa <input checked="" type="checkbox"/> azione non continuativa
STATUS:	<input type="checkbox"/> in corso di svolgimento <input checked="" type="checkbox"/> conclusa <input type="checkbox"/> sospesa/cancellata <input type="checkbox"/> non avviata (non attuata) <input type="checkbox"/> incompiuta (parzialmente attuata)
Data di inizio	13 marzo 2023
Data di fine:	19 maggio 2023
PREVISIONE SPESA INIZIALE	0,00 Euro
PREVISIONE AGGIORNATA (ULTIMA VARIANTE)	60.000,00 Euro
SPESA EFFETTIVAMENTE SOSTENUTA	58.798,07 Euro
ATTIVITÀ SVOLTE:	<p>L'intervento, progettato dallo studio ECOS prevedeva l'allargamento del sentiero in sponda destra del lago con posizionamento di un parapetto di sicurezza e la sistemazione del sentiero sul lato sinistro del lago che presentava alcuni passaggi pericolosi. L'intervento ha riguardato la sola manutenzione straordinaria della sentieristica senza introdurre nuovi tratti di sentiero.</p> <p>Relazione puntuale dei lavori realizzati (estratto della relazione finale).</p> <p>In fase di realizzazione dei lavori è stato ritenuto di non realizzare la recinzione in acciaio delimitante il lato ovest del sentiero circumlacuale in considerazione della insufficiente stabilità rispetto alle possibili sollecitazioni delle teste dei muretti in pietra su cui dovrebbero ancorarsi i montanti. Tale scelta è stata corroborata dalla sufficiente larghezza del piano di calpestio a seguito</p>

Rete di Riserve Val di Cembra-Avisio

Comunità della Valle di Cembra (ente capofila)

Piazza San Rocco, 9 Cembra Lisignago (Tn)

Coordinamento tecnico : Paolo Piffer - Elisa Travaglia

reteriservecembra@gmail.com

tel. 3271631773 3495805345

	<p>dell'allargamento realizzato, dal dislivello inferiore a 1 m rispetto alla superficie del lago e dagli elevati costi di manutenzione della recinzione in acciaio. Durante il trasporto con mezzi meccanici dei materiali lungo il medesimo tratto di sentiero si è palesata la precarietà di un maggior numero di tratti di muretto in sassi a sostegno del piano di calpestio rispetto a quanto previsto dal progetto esecutivo. È quindi stato necessario effettuarne più estesamente la manutenzione straordinaria con l'impiego di pietra naturale e malta cementizia ma senza effettuare getti in calcestruzzo (lavorazione prevista dal progetto esecutivo) per la fondazione e l'elevazione di tratti di muro, al fine di evitare il rischio di contaminare le acque del lago e comunque non necessari in relazione al transito esclusivamente pedonale in fase di esercizio.</p> <p>La presenza di materiale lapideo grossolano lungo il tratto ovest del sentiero ha reso necessario il riporto di terra vegetale quale finitura del piano di calpestio.</p> <p>Nel tratto est del sentiero la presenza di materiale ghiaioso incoerente ha reso necessaria la delimitazione della superficie calpestabile con la realizzazione, fuori dalla fascia di rispetto, di brevi cordoni in porfido</p> <p>Nel tratto nord est fuori fascia di rispetto la lavorazione "muretto a secco" per la ricostruzione di una muratura collassata è stata integrata con l'impiego di malta cementizia al fine di garantire una maggior durata ed affidabilità del manufatto.</p> <p>Sempre nel medesimo tratto di sentiero caratterizzato da forte pendenza, la pavimentazione a mosaico di porfido risultata particolarmente scivolosa in condizioni di bagnato è stata rivestita in smollerli sempre di porfido al fine di aumentare la scabrosità della superficie calpestabile, sempre fuori dalla fascia di rispetto.</p> <p>Grazie alle risorse recuperabili dalla mancata realizzazione della recinzione in acciaio è stato possibile e opportuno aumentare le recinzioni in legno grezzo al fine di agevolare il superamento di alcuni tratti ripidi con gradini nel settore est del sentiero e anche per sostituire tratti di recinzioni lungo la strada forestale ad est, ancora efficienti alla data di redazione del progetto esecutivo ma attualmente degradati.</p>
--	---

Rete di Riserve Val di Cembra-Avisio

Comunità della Valle di Cembra (ente capofila)

Piazza San Rocco, 9 Cembra Lisignago (Tn)

Coordinamento tecnico : Paolo Piffer - Elisa Travaglia

reteriservecembra@gmail.com

tel. 3271631773 3495805345



Rete di Riserve Val di Cembra-Avisio

Comunità della Valle di Cembra (ente capofila)

Piazza San Rocco, 9 Cembra Lisignago (Tn)

Coordinamento tecnico : Paolo Piffer - Elisa Travaglia

reteriservecembra@gmail.com

tel. 3271631773 3495805345



RIFERIMENTI:

Determina n. 379 del 12/12/2022

Determina n. 346 del 15/11/2022

Rete di Riserve Val di Cembra-Avisio

Comunità della Valle di Cembra (ente capofila)
Piazza San Rocco, 9 Cembra Lisignago (Tn)
Coordinamento tecnico : Paolo Piffer - Elisa Travaglia
reteriservecembra@gmail.com
tel. 3271631773 3495805345

CODICE:	E2
TITOLO:	PROGETTAZIONE, REALIZZAZIONE E VALORIZZAZIONE DI ITINERARI DI BREVE E LUNGA PERCORRENZA E IMPLEMENTAZIONE DELLA SEGNALETICA, COMPRESI PROGETTI PER IL MIGLIORAMENTO DELLA FRUIZIONE DEL TORRENTE AVISIO
OBIETTIVI:	<p>Scoprire il territorio a piedi è la maniera migliore per apprezzarne le caratteristiche naturali. Sul territorio esistono numerosi itinerari da percorrere a piedi. Manca però in molti casi la segnaletica adeguata per seguire tali percorsi per cui molti rimangono sconosciuti e sono poco o per nulla utilizzati.</p> <p>In altri casi, soprattutto lungo il Torrente Avisio, gli antichi percorsi sono andati perduti per cui è necessario ipotizzare la ri-apertura di alcuni tratti di sentiero, la loro messa in sicurezza e la loro valorizzazione per scoprire il meraviglioso ambiente fluviale. Progettare interventi di ripristino di alcuni sentieri che un tempo venivano utilizzati dalla popolazione ma che oggi sono scomparsi, implementare la segnaletica in numerosi percorsi esistenti non segnalati, valorizzare i percorsi esistenti e individuare nuovi itinerari di valore.</p>
TIPOLOGIA:	<ul style="list-style-type: none"><input type="checkbox"/> A coordinamento e spese generali<input type="checkbox"/> B studi, monitoraggi, piani<input type="checkbox"/> C comunicazione, educazione, formazione<input type="checkbox"/> D sviluppo locale sostenibile<input checked="" type="checkbox"/> E interventi per fruizione e valorizzazione<input type="checkbox"/> F conservazione e tutela attiva
MODALITÀ:	<ul style="list-style-type: none"><input type="checkbox"/> azione continuativa<input checked="" type="checkbox"/> azione non continuativa
STATUS:	<ul style="list-style-type: none"><input type="checkbox"/> in corso di svolgimento<input checked="" type="checkbox"/> conclusa<input type="checkbox"/> sospesa/cancellata<input type="checkbox"/> non avviata (non attuata)

Rete di Riserve Val di Cembra-Avisio

Comunità della Valle di Cembra (ente capofila)
Piazza San Rocco, 9 Cembra Lisignago (Tn)
Coordinamento tecnico : Paolo Piffer - Elisa Travaglia
reteriservecembra@gmail.com
tel. 3271631773 3495805345

	<input type="checkbox"/> incompiuta (parzialmente attuata)
Data di inizio	Aprile 2021
Data di fine:	Dicembre 2022
PREVISIONE SPESA INIZIALE	50.000,00 Euro
PREVISIONE AGGIORNATA (ULTIMA VARIANTE)	36.500,00 Euro
SPESA EFFETTIVAMENTE SOSTENUTA	60.240,52 Euro
ATTIVITÀ SVOLTE:	Nell'ambito di questa azione è stata realizzata una mappatura completa della segnaletica da integrare per rendere fruibili i 35 percorsi della Rete di Riserve. Oltre alla progettazione è stata eseguita anche la realizzazione della segnaletica e la posa in opera sul territorio della stessa.
RIFERIMENTI:	
Determina n. 97 del 21/04/2021	
Determina n. 213 del 24/08/2021	
Determina n. 134 del 06/05/2022	
Determina n. 403 del 20/12/2022	

Rete di Riserve Val di Cembra-Avisio

Comunità della Valle di Cembra (ente capofila)
Piazza San Rocco, 9 Cembra Lisignago (Tn)
Coordinamento tecnico : Paolo Piffer - Elisa Travaglia
reteriservecembra@gmail.com
tel. 3271631773 3495805345

CODICE:	E2 bis
TITOLO:	REALIZZAZIONE/RIPRISTINO DI COLLEGAMENTI SULL'AVISIO (ISCHIAZZA MASO+SVM SOVER)
OBIETTIVI:	<p>Gli itinerari oggetto di intervento non sono fruibili se non vengono ripristinati i collegamenti perduti. Si tratta di brevi tratti di sentiero che verranno ripristinati evitando per quanto possibile la realizzazione di strutture artificiali o comunque utilizzando strutture leggere.</p> <p>L'intervento prioritario da realizzare sarà quello del collegamento Ischiazza Maso (Valfloriana) e successivamente quello sul Comune di Sover.</p>
TIPOLOGIA:	<p><input type="checkbox"/> A coordinamento e spese generali <input type="checkbox"/> B studi, monitoraggi, piani <input type="checkbox"/> C comunicazione, educazione, formazione <input type="checkbox"/> D sviluppo locale sostenibile <input checked="" type="checkbox"/> E interventi per fruizione e valorizzazione <input type="checkbox"/> F conservazione e tutela attiva</p>
MODALITÀ:	<p><input type="checkbox"/> azione continuativa <input checked="" type="checkbox"/> azione non continuativa</p>
STATUS:	<p><input type="checkbox"/> in corso di svolgimento <input checked="" type="checkbox"/> conclusa <input type="checkbox"/> sospesa/cancellata <input type="checkbox"/> non avviata (non attuata) <input type="checkbox"/> incompiuta (parzialmente attuata)</p>
Data di inizio	Marzo 2023
Data di fine:	Giugno 2023
PREVISIONE SPESA INIZIALE	0,00 Euro
PREVISIONE AGGIORNATA	32.900,00 Euro

Rete di Riserve Val di Cembra-Avisio



Comunità della Valle di Cembra (ente capofila)

Piazza San Rocco, 9 Cembra Lisignago (Tn)

Coordinamento tecnico : Paolo Piffer - Elisa Travaglia

reteriservecembra@gmail.com

tel. 3271631773 3495805345

(ULTIMA VARIANTE)	
SPESA EFFETTIVAMENTE SOSTENUTA	28.446,68 Euro
ATTIVITÀ SVOLTE:	<p>Nell'ambito di questa azione è stato ripristinato l'antico collegamento sull'Avisio che univa le frazioni di Ischiazza e Maso nel Comune di Valforiana.</p> <p>Il sentiero era stato spazzato via dall'alluvione del 1966 e da allora il percorso non era stato più utilizzabile.</p> <p>Per ricollegare i due luoghi si è scelto di realizzare un breve tratto di ferrata a bassa altezza rispetto al livello dell'acqua. Una struttura leggerissima che non impatta nell'ambiente.</p>
	

Rete di Riserve Val di Cembra-Avisio

Comunità della Valle di Cembra (ente capofila)

Piazza San Rocco, 9 Cembra Lisignago (Tn)

Coordinamento tecnico : Paolo Piffer - Elisa Travaglia

reteriservecembra@gmail.com

tel. 3271631773 3495805345



RIFERIMENTI:

Determina n. 401 del 20/12/2022

Rete di Riserve Val di Cembra-Avisio

Comunità della Valle di Cembra (ente capofila)
Piazza San Rocco, 9 Cembra Lisignago (Tn)
Coordinamento tecnico : Paolo Piffer - Elisa Travaglia
reteriservecembra@gmail.com
tel. 3271631773 3495805345

CODICE:	E3
TITOLO:	CONCORSO DI IDEE PER LA VALORIZZAZIONE DI PICCOLI CENTRI ABBANDONATI O A RISCHIO DI ABBANDONO (ES. ISCHIAZZA, MASO, ROVER, SOTTOLONA, BARCO DI SOPRA E DI SOTTO, ECC.)
OBIETTIVI:	Indire un concorso di idee per cercare di valorizzare alcuni piccoli centri abitati che sono oggi completamente abbandonati o sono a forte rischio di abbandono.
TIPOLOGIA:	<input type="checkbox"/> A coordinamento e spese generali <input type="checkbox"/> B studi, monitoraggi, piani <input type="checkbox"/> C comunicazione, educazione, formazione <input type="checkbox"/> D sviluppo locale sostenibile <input checked="" type="checkbox"/> E interventi per fruizione e valorizzazione <input type="checkbox"/> F conservazione e tutela attiva
MODALITÀ:	<input type="checkbox"/> azione continuativa <input checked="" type="checkbox"/> azione non continuativa
STATUS:	<input type="checkbox"/> in corso di svolgimento <input type="checkbox"/> conclusa <input checked="" type="checkbox"/> sospesa/cancellata <input type="checkbox"/> non avviata (non attuata) <input type="checkbox"/> incompiuta (parzialmente attuata)
Data di inizio	-----
Data di fine:	-----
PREVISIONE SPESA INIZIALE	15.000,00 Euro

Rete di Riserve Val di Cembra-Avisio

Comunità della Valle di Cembra (ente capofila)
Piazza San Rocco, 9 Cembra Lisignago (Tn)
Coordinamento tecnico : Paolo Piffer - Elisa Travaglia
reteriservecembra@gmail.com
tel. 3271631773 3495805345

PREVISIONE AGGIORNATA (ULTIMA VARIANTE)	0,00 Euro
SPESA EFFETTIVAMENTE SOSTENUTA	0.00 Euro
ATTIVITÀ SVOLTE:	-----
RIFERIMENTI:	

CODICE:	E4
TITOLO:	MANUTENZIONE DELLA SENTIERISTICA (SQUADRE COMPARTICIPATE DEL SOVA)
OBIETTIVI:	<p>I percorsi di visita necessitano di manutenzione costante per poter consentire a residenti e visitatori di poter apprezzare il territorio della Rete. Anche la manutenzione di alcune aree è importante per il medesimo motivo: castagneti, parchi a larici o altre aree per la fruizione diventano luoghi importanti soprattutto per le attività didattiche.</p> <p>L'obiettivo dell'azione è occuparsi della manutenzione dei numerosi percorsi presenti sul territorio della Rete di Riserve perché siano sempre fruibili e attuare azioni di manutenzione ambientale di alcune aree di particolare interesse per la Rete.</p>
TIPOLOGIA:	<p><input type="checkbox"/> A coordinamento e spese generali <input type="checkbox"/> B studi, monitoraggi, piani <input type="checkbox"/> C comunicazione, educazione, formazione <input type="checkbox"/> D sviluppo locale sostenibile <input checked="" type="checkbox"/> E interventi per fruizione e valorizzazione <input type="checkbox"/> F conservazione e tutela attiva</p>

Rete di Riserve Val di Cembra-Avisio

Comunità della Valle di Cembra (ente capofila)
Piazza San Rocco, 9 Cembra Lisignago (Tn)
Coordinamento tecnico : Paolo Piffer - Elisa Travaglia
reteriservecembra@gmail.com
tel. 3271631773 3495805345

MODALITÀ:	<input checked="" type="checkbox"/> azione continuativa <input type="checkbox"/> azione non continuativa
STATUS:	<input type="checkbox"/> in corso di svolgimento <input checked="" type="checkbox"/> conclusa <input type="checkbox"/> sospesa/cancellata <input type="checkbox"/> non avviata (non attuata) <input type="checkbox"/> incompiuta (parzialmente attuata)
Data di inizio	Marzo 2020
Data di fine:	Dicembre 2022
PREVISIONE SPESA INIZIALE	90.000,00 Euro
PREVISIONE AGGIORNATA (ULTIMA VARIANTE)	78.000,00 Euro
SPESA EFFETTIVAMENTE SOSTENUTA	76.049,92 Euro
ATTIVITÀ SVOLTE:	<p>L'azione si è concretizzata nella stipula di convenzioni con il SOVA per l'attivazione di una squadra di operai che potessero occuparsi per il maggior tempo possibile durante l'anno della manutenzione della sentieristica e di aree importanti della Rete. La squadra negli anni ha curato la manutenzione di moltissimi sentieri ed è intervenuta in aree a castagneto, prati a larici, prati e an volte anche in aree protette per realizzare piccoli interventi di sfalcio o manutenzione ordinaria.</p> <p>Il coordinamento della squadra è stato realizzato direttamente dal coordinamento tecnico della Rete.</p> <p>Oltre agli interventi realizzati dalla squadra del SOVA, la Rete ha stipulato contratti con alcune aziende agricole locali per la manutenzione di alcuni percorsi specifici.</p>
RIFERIMENTI:	
Determina n. 52 del 06/03/2020	
Determina n. 98 del 21/04/2021	

Rete di Riserve Val di Cembra-Avisio

Comunità della Valle di Cembra (ente capofila)
Piazza San Rocco, 9 Cembra Lisignago (Tn)
Coordinamento tecnico : Paolo Piffer - Elisa Travaglia
reteriservecembra@gmail.com
tel. 3271631773 3495805345

Determina n. 121 del 26/04/2022
Determina n. 172 del 17/06/2022
Determina n. 173 del 17/06/2022
Determina n. 174 del 17/06/2022
Determina n. 197 del 08/07/2022

CODICE:	E5
TITOLO:	REALIZZAZIONE/RECUPERO/VALORIZZAZIONE DI STRUTTURE A FINI DIDATTICI, INFORMATIVI, TURISTICO-CULTURALI
OBIETTIVI:	<p>Vi sono sul territorio alcune strutture di proprietà pubblica che ben si prestano a diventare piccoli centri visita e centri di informazione sulla realtà territoriale della Rete di Riserve.</p> <p>Queste strutture, oggi spesso sotto-utilizzate o non utilizzate, possono diventare luoghi di aggregazione e di confronto. Obiettivo dell'azione è contribuire alla valorizzazione delle strutture presenti sul territorio come luoghi per la didattica, come punti informativi, luoghi di ristoro e di piccola ospitalità per chi desidera conoscere la realtà territoriale della Rete.</p>
TIPOLOGIA:	<p><input type="checkbox"/> A coordinamento e spese generali</p> <p><input type="checkbox"/> B studi, monitoraggi, piani</p> <p><input type="checkbox"/> C comunicazione, educazione, formazione</p> <p><input type="checkbox"/> D sviluppo locale sostenibile</p> <p><input checked="" type="checkbox"/> E interventi per fruizione e valorizzazione</p> <p><input type="checkbox"/> F conservazione e tutela attiva</p>
MODALITÀ:	<p><input type="checkbox"/> azione continuativa</p> <p><input checked="" type="checkbox"/> azione non continuativa</p>

Rete di Riserve Val di Cembra-Avisio

Comunità della Valle di Cembra (ente capofila)
Piazza San Rocco, 9 Cembra Lisignago (Tn)
Coordinamento tecnico : Paolo Piffer - Elisa Travaglia
reteriservecembra@gmail.com
tel. 3271631773 3495805345

STATUS:	<input type="checkbox"/> in corso di svolgimento <input checked="" type="checkbox"/> conclusa <input type="checkbox"/> sospesa/cancellata <input type="checkbox"/> non avviata (non attuata) <input type="checkbox"/> incompiuta (parzialmente attuata)
Data di inizio	Dicembre 2022
Data di fine:	Maggio 2023
PREVISIONE SPESA INIZIALE	40.000,00 Euro
PREVISIONE AGGIORNATA (ULTIMA VARIANTE)	40.000,00 Euro
SPESA EFFETTIVAMENTE SOSTENUTA	40.000,00 Euro
ATTIVITÀ SVOLTE:	<p>La Rete ha contribuito alla realizzazione dell’allestimento della “ex Canonica di Gresta” nel Comune di Segonzano che diventerà un punto informativo dedicato all’ambiente fluviale del Torrente Avisio.</p> <p>La Comunità della Valle di Cembra si sta occupando della ristrutturazione dell’edificio mentre la Rete copre una parte dei costi di allestimento museale.</p> <p>In particolare la Rete si è occupata di coprire i costi di realizzazione del materiale inedito per il museo.</p> <p>Si allega un piccolo estratto della relazione prodotta da Filmwork, l’azienda incaricata del lavoro di allestimento, relativamente al costo coperto dalla Rete di Riserve.</p> <p>RELAZIONE</p> <p>Come da progetto abbiamo iniziato la produzione dei contenuti del museo con una campagna di interviste avvenute presso la Comunità della Valle di Cembra, nei giorni compresi tra il 21 e il 24 marzo e il 5 maggio 2023. Nella sessione di riprese sono state ascoltate e registrate le testimonianze di 46 persone, di età compresa tra i 6 e gli 80 anni. Il monte ore di girato ammonta a circa 32 ore. Durante le interviste sono stati affrontati temi che raccontano il passato e il presente della valle, con aspetti antropologici, sociali, naturalistici e racconti di vita personale della valle, con aspetti antropologici, sociali, naturalistici e racconti di vita personale.</p>

Rete di Riserve Val di Cembra-Avisio

Comunità della Valle di Cembra (ente capofila)

Piazza San Rocco, 9 Cembra Lisignago (Tn)

Coordinamento tecnico : Paolo Piffer - Elisa Travaglia

reteriservecembra@gmail.com

tel. 3271631773 3495805345

Ciascun'intervista ha seguito lo schema che segue:

1. riprendere il soggetto che guarda in macchina in primo piano in silenzio per 60".
2. chiedere al soggetto di dire come si chiama (nome e cognome) dove e quando è nato. È importante che la sequenza "nome-cognome-dove quando" sia sempre uguale.
3. il racconto della vita. La composizione della sua famiglia, il lavoro dei genitori, i primi ricordi di bambino, l'asilo, la scuola, il tempo libero, i giochi.
4. Il periodo di passaggio dalla formazione al lavoro (a seconda dell'età del soggetto) e dunque il racconto della professione.
5. Il ritmo del tempo scandito dalle stagioni, il lavoro nei campi, la dimensione spirituale e religiosa ma anche le ritualità "pagane".
6. Il racconto di una giornata (sia d'estate che d'inverno).
7. Ritualità legata ai luoghi ivi compreso il fiume. Un luogo del cuore.
8. Il sentimento rispetto alla vita vissuta in una dimensione fortemente segnata dalla natura.
9. Il rapporto con la contemporaneità (con la città, con Trento, con il fondo valle).

Le testimonianze ora ci permettono di costruire un racconto corale che sia intimo ma che allo stesso tempo permetta, ad un visitatore esterno, di avere un affresco della vita quotidiana, della storia e in generale del tessuto di cui è composta la comunità. A fronte di questo primo lavoro abbiamo elaborato una strategia per rendere al meglio i contenuti, considerato il fatto che la loro fruizione è principalmente quella della visita museale.

Gli otto quadri che verranno allestiti, al primo piano del museo, saranno disposti lungo le pareti perimetrali.

Ciascun monitor ha un proprio player, ciascun player è collegato ad un'unica scheda che permette la sincronizzazione e la programmazione dei contenuti.

L'audio del parlato esce direttamente dal monitor mentre, un sottofondo coordinato con gli argomenti trattati, viene diffuso nella sala attraverso 4 speaker, posizionati in modo che il suono risulti spazializzato nell'ambiente.

IL FLUSSO DI PAROLE

A ciascun ospite è stato chiesto di avviare l'intervista con un minuto di silenzio e lo sguardo rivolto alla camera. Questo espediente ci permette di avere dei ritratti che si animano solo quando il piano di regia lo richiede.

Il racconto viene restituito nell'allestimento come un flusso di parole e testimonianze.

Seguendo una scaletta tematica le interviste vengono tagliate per far sì che ciascun intervento non superi i due minuti di narrazione. La durata naturalmente non è fissa, la costruzione della timeline generale dipenderà molto dalle esigenze di

Rete di Riserve Val di Cembra-Avisio

Comunità della Valle di Cembra (ente capofila)

Piazza San Rocco, 9 Cembra Lisignago (Tn)

Coordinamento tecnico : Paolo Piffer - Elisa Travaglia

reteriservecembra@gmail.com

tel. 3271631773 3495805345

	<p>montaggio. Ciascun intervistato ritornerà più volte nella narrazione generale. Non sempre la voce di chi parla animerà il video; potrà capitare infatti che il soggetto si veda silenzioso dentro il quadro mentre la sua voce racconta una storia.</p> <p>Questa è una scelta dettata da una necessità di fruizione: per fare in modo che le frasi siano fluide e senza le pause tipiche del parlato in presa diretta, alcune testimonianze vengono tagliate, vengono ripulite dalle pause, dalle esitazioni, dalle frasi non efficaci. Capiterà che in qualche momento, a seconda del tema, tutti i quadri cambino la tonalità colore, a volte il colore potrà passare da una cornice ad un'altra, un'immagine in trasparenza potrà trasformare il normale aspetto visuale dei quadri parlanti. Questi momenti saranno percepiti come una sorpresa e per questo verranno dosati e calibrati. Immaginiamo che i quadri prendano tutti la tonalità del verde, del rosso, del bianco/nero. Per una decina di secondi tutti i quadri si possono trasformare in acqua che scorre, in una foresta della valle. Giochi stilistici di questo genere sono pensati per impreziosire l'allestimento e rendere unica la visita al museo. Anche il suono diffuso ha la sua importanza. Si tratta di un sottofondo in continuo movimento, a volte protagonista, altre volte solo una percezione. Il sound design è legato ai temi del racconto e serve a dare corpo e sostanza, a trasportare il visitatore nel luogo dove è ambientata la testimonianza. L'ambiente sonoro riproduce suoni della natura ed elementi antropici, in un continuo susseguirsi di eventi. Mentre i quadri parlano e il suono avvolge la stanza, il fiume, sul pavimento della sala, continua a scorrere. L'immagine del fiume Avisio è registrata con l'utilizzo di un drone, in un movimento fluido che racconta, per immagini, il suo scorrere incessante.</p>
RIFERIMENTI:	
Determina n. 394 del 19/12/2022	

CODICE:	F1
TITOLO:	INTERVENTI IN AREE NATURA 2000, NELLE RISERVE PROVINCIALI, NELLE RISERVE LOCALI, SUL TORRENTE AVISIO E IN ALTRE ZONE IMPORTANTI DAL PUNTO DI VISTA NATURALISTICO E MANTENIMENTO DEGLI INTERVENTI GIÀ REALIZZATI
OBIETTIVI:	Realizzare interventi di conservazione in aree ad elevato valore naturalistico attraverso azioni di mantenimento degli habitat in uno stato di conservazione buono. Attuare inoltre azioni continuative di mantenimento degli interventi realizzati per garantire la

Rete di Riserve Val di Cembra-Avisio

Comunità della Valle di Cembra (ente capofila)

Piazza San Rocco, 9 Cembra Lisignago (Tn)

Coordinamento tecnico : Paolo Piffer - Elisa Travaglia

reteriservecembra@gmail.com

tel. 3271631773 3495805345

	continuità nel tempo e l'efficacia degli stessi. La conservazione della natura è l'obiettivo prioritario della Rete e va perseguito con costanza. Sono importanti gli interventi realizzati ex novo così come la manutenzione di quelli realizzati.
TIPOLOGIA:	<input type="checkbox"/> A coordinamento e spese generali <input type="checkbox"/> B studi, monitoraggi, piani <input type="checkbox"/> C comunicazione, educazione, formazione <input type="checkbox"/> D sviluppo locale sostenibile <input type="checkbox"/> E interventi per fruizione e valorizzazione <input checked="" type="checkbox"/> F conservazione e tutela attiva
MODALITÀ:	<input type="checkbox"/> azione continuativa <input checked="" type="checkbox"/> azione non continuativa
STATUS:	<input type="checkbox"/> in corso di svolgimento <input checked="" type="checkbox"/> conclusa <input type="checkbox"/> sospesa/cancellata <input type="checkbox"/> non avviata (non attuata) <input type="checkbox"/> incompiuta (parzialmente attuata)
Data di inizio	Agosto 2021
Data di fine:	Gennaio 2023
PREVISIONE SPESA INIZIALE	40.000,00 Euro
PREVISIONE AGGIORNATA (ULTIMA VARIANTE)	41.500,00 Euro
SPESA EFFETTIVAMENTE SOSTENUTA	35.679,53 Euro
ATTIVITÀ SVOLTE:	L'azione ha riguardato degli interventi di conservazione realizzati nel Biotopo del Monte Barco (Albiano) e del Lagabrun

Rete di Riserve Val di Cembra-Avisio

Comunità della Valle di Cembra (ente capofila)
Piazza San Rocco, 9 Cembra Lisignago (Tn)
Coordinamento tecnico : Paolo Piffer - Elisa Travaglia
reteriservecembra@gmail.com
tel. 3271631773 3495805345

(Cembra)

I lavori, affidati ad aziende agricole locali, sono stati coordinati da Alessandro Cavagna.

Di seguito un estratto della sua relazione finale sui lavori.

MONTE BARCO

Nel SIC Montebarco-Le Grave sono state interessate dai lavori a scopo conservativo due zone umide minori. La prima zona (senza nome) è localizzata fra Palù Gross e Palù del Ciasca, a sinistra della strada forestale che sale verso quest'ultima.

E' una zona umida di circa 1500 mq, composta verso sud da un sottobosco di canneto rado e verso nord da cariceti con interessanti cumuli di sfagni (quasi assenti in zona, tranne piccoli lembi in Palù Longa). All'interno, verso nord, alcune pozze presentano acqua stagnante per gran parte dell'anno. La zona umida si presentava con bosco affermato ai bordi (pini e abeti) e meno al centro, gravato però da grossi accumuli di schianti, ramaglie e alberi fortemente inclinati (soprattutto betulle). Si è deciso quindi di eseguire un lavoro di diradamento nei bordi della zona umida per permettere successivamente il taglio e lo sgombero del materiale all'interno. La prima zona interessata è stata quella a nord, che comprende la parte di cariceti, pozze e sfagni che è stata completamente ben ripulita (fotografia aerea seguente). L'area interessata dai lavori è stata di circa 1300 mq, in parte a monte (nord) della zona umida per permettere l'esbosco del materiale di risulta. La seconda area interessata, di superficie minore (circa 350 mq), è il bordo a sud della zona umida, occupata da un sottobosco di canneto. L'intervento qui ha conservato gli alberi presenti per non dare luce e rivitalizzare il canneto, già ben espresso a Palù Gross. Sono stati diradati gli alberi esterni (pini e abeti) sia per permettere l'avvicinamento e il successivo esbosco degli alberi ai bordi a sud della zona umida sia come zona di accesso per eventuali interventi futuri.

La seconda zona scelta (Palù del Decimo), si trova dopo Palù Longa a sinistra della forestale che lì termina. Si presentava come una torbiera a carici e molinia, con rada presenza di Phragmites, invasa a nord soprattutto da salici, mentre a sud e est l'avanzamento del bosco era rappresentato da pini e abeti. La porzione a nord-ovest si può considerare una torbiera boscata (un po' al limite come classificazione per la presenza di alberi vigorosi), formata soprattutto da pini e molinieto. La torbiera occupa una superficie di circa 1600 mq (fotografia aerea seguente). L'intervento ha mirato ad arretrare il limite boschivo nei lati est, sud e ovest, e a togliere schianti, ramaglie e gli alberi troppo vigorosi all'interno. Il lavoro è stato molto impegnativo per la fittezza del bosco, sono state create appositamente alcune aree di manovra per l'esbosco. La superficie interessata dai lavori è stata di circa 800 mq.

Rete di Riserve Val di Cembra-Avisio

Comunità della Valle di Cembra (ente capofila)
Piazza San Rocco, 9 Cembra Lisignago (Tn)
Coordinamento tecnico : Paolo Piffer - Elisa Travaglia
reteriservecembra@gmail.com
tel. 3271631773 3495805345

LAGABRUN

Descrizione dello stato precedente all'intervento

Nel Sic Lagabrun l'ultimo intervento conservativo risale al 2006, eseguito dalla squadra dell'Ufficio Biotopi della Pat con la mia collaborazione. In quell'occasione fu sfalcato circa mezzo ettaro di canneto e moliniato (in verde e arancione nella mappa seguente), tale superficie, assieme al canneto invecchiato (in rosso) e ovviamente all'ontaneta (in rosa chiaro), non venivano regolarmente falciate da anni al contrario di tutto il resto della superficie.

Da allora la vegetazione del Sic è abbastanza cambiata, l'avanzamento del bosco a monte nel lato est, la diffusione degli ontani e la presenza di alcuni schianti nelle zone in rosa e giallo ha di fatto reso disagevole lo sfalcio annuale di tale superficie che è stata nel tempo abbandonata. Anche nella porzione di moliniato e di canneto sono nati diversi nuclei di ontano, segno di una progressiva evoluzione della vegetazione erbacea in ontaneta.

Lo scopo dell'intervento effettuato nel 2022 è duplice, da un lato sfalcare il moliniato ed il canneto (rispettivamente in verde e arancione nella mappa) per rallentare la naturale evoluzione, dall'altro ripristinare nella zona a Filipendula e nella zona di rimboschimento (in giallo e rosa nella mappa) una condizione che renda ancora appetibile lo sfalcio annuale operato da aziende locali. La zona di rimboschimento è rappresentata da una vegetazione erbacea composta soprattutto da moliniato, e normalmente si presenta relativamente asciutta. Si spera che il ripristino possa permetterne ancora lo sfalcio annuale, così da mantenere il moliniato in buon stato conservativo.

Descrizione dell'intervento

I lavori di sfalcio sono stati preceduti dal taglio degli ontani di piccola taglia e dall'estirpazione di quelli più grandi su tutta la superficie interessata, sono stati rimossi inoltre gli schianti e le ramaglie sia nella zona di rimboschimento sia nel lato ovest della torbiera, tra gli alberi al confine con la strada forestale.

Lo sfalcio della componente erbacea, favorito certamente dall'eccezionale siccità che ha reso la torbiera particolarmente asciutta, è stato eseguito con falciatrice a mano nel lato ovest e con trattore a barra falciante nel lato ad est. Lo sfalcio è stato eseguito con notevole attenzione e cura nei bordi esterni della torbiera e si è spinto fino al canneto invecchiato e l'ontaneta in quelli interni.

L'asporto di tutto il materiale di risulta, di notevole quantità, è stato eseguito in parte a mano e in parte con l'aiuto di un trattore con ranghinatore e successivamente di un escavatore. La raccolta dello sfalcato è stata eseguita con particolare cura e

Rete di Riserve Val di Cembra-Avisio

Comunità della Valle di Cembra (ente capofila)

Piazza San Rocco, 9 Cembra Lisignago (Tn)

Coordinamento tecnico : Paolo Piffer - Elisa Travaglia

reteriservecembra@gmail.com

tel. 3271631773 3495805345

attenzione su tutta la superficie. Il materiale raccolto è stato distribuito lungo la strada forestale e lì martellato tramite martellante su escavatore. L'operazione di martellatura è stata eseguita con particolare attenzione, nonostante lo spessore del materiale frantumato, a volte anche di mezzo metro, si ritiene che si degradi in breve tempo, in circa un anno. D'altra parte questa era l'unica possibilità di smaltire il materiale, sarebbe stato un costo e un lavoro improponibile il trasporto e lo smaltimento altrove. Rispetto a quanto preventivato il risezionamento del fosso centrale è avvenuto in parte, sia a causa dei maggiori tempi, e relativi costi, dell'intervento di sfalcio, sia per la pioggia caduta a fine lavori, che ha reso impossibile l'intervento con l'escavatore. Visto il gravoso impegno lavorativo per l'esecuzione dell'intervento si ritiene comunque sicuramente soddisfacente quanto eseguito. La superficie interessata dall'intervento è stata di circa 1,1 ettari



Rete di Riserve Val di Cembra-Avisio

Comunità della Valle di Cembra (ente capofila)

Piazza San Rocco, 9 Cembra Lisignago (Tn)

Coordinamento tecnico : Paolo Piffer - Elisa Travaglia

reteriservecembra@gmail.com

tel. 3271631773 3495805345



RIFERIMENTI:

[Determina n. 211 del 24/08/2021](#)

[Determina n. 153 del 25/05/2022](#)

[Determina n. 154 del 25/05/2022](#)

Rete di Riserve Val di Cembra-Avisio

Comunità della Valle di Cembra (ente capofila)
Piazza San Rocco, 9 Cembra Lisignago (Tn)
Coordinamento tecnico : Paolo Piffer - Elisa Travaglia
reteriservecembra@gmail.com
tel. 3271631773 3495805345

CODICE:	F2
TITOLO:	AZIONI DI TUTELA DI SPECIE ANIMALI RARE E SENSIBILI ATTRAVERSO AZIONI MIRATE ALLE STESSE O AI LORO HABITAT
OBIETTIVI:	<p>All'interno del territorio della Rete di Riserve è stata censita la presenza di numerose specie animali di interesse comunitario o di interesse conservazionistico. Questa presenza va salvaguardata attraverso specifici interventi.</p> <p>Obiettivo dell'azione è realizzare interventi di conservazione faunistica sia attraverso azioni dirette sia attraverso azioni di tutela dei loro habitat di vita.</p> <p>A titolo di esempio tra queste azioni possono rientrare quelle relative a:</p> <ul style="list-style-type: none">• tutela degli alberi con cavità di picchio;• riduzione dei problemi causati dagli elettrodotti ai volatili;• creazione di zone di riproduzione per la trota marmorata o azioni di re-immissione;• miglioramento dell'habitat del gallo cedrone e del forcello;• miglioramento dell'habitat degli uccelli dei prati e dei campi;• tutela dei siti di riproduzione e svernamento dei chiroteri;• recupero e mantenimento dei siti di riproduzione dell'ululone dal ventre giallo;
TIPOLOGIA:	<p><input type="checkbox"/> A coordinamento e spese generali</p> <p><input type="checkbox"/> B studi, monitoraggi, piani</p> <p><input type="checkbox"/> C comunicazione, educazione, formazione</p> <p><input type="checkbox"/> D sviluppo locale sostenibile</p> <p><input type="checkbox"/> E interventi per fruizione e valorizzazione</p> <p><input checked="" type="checkbox"/> F conservazione e tutela attiva</p>
MODALITÀ:	<p><input type="checkbox"/> azione continuativa</p> <p><input checked="" type="checkbox"/> azione non continuativa</p>
STATUS:	<p><input type="checkbox"/> in corso di svolgimento</p> <p><input checked="" type="checkbox"/> conclusa</p> <p><input type="checkbox"/> sospesa/cancellata</p>

Rete di Riserve Val di Cembra-Avisio

Comunità della Valle di Cembra (ente capofila)
Piazza San Rocco, 9 Cembra Lisignago (Tn)
Coordinamento tecnico : Paolo Piffer - Elisa Travaglia
reteriservecembra@gmail.com
tel. 3271631773 3495805345

	<input type="checkbox"/> non avviata (non attuata) <input type="checkbox"/> incompiuta (parzialmente attuata)
Data di inizio	Luglio 2022
Data di fine:	Settembre 2022
PREVISIONE SPESA INIZIALE	15.000,00 Euro
PREVISIONE AGGIORNATA (ULTIMA VARIANTE)	1.000,00 Euro
SPESA EFFETTIVAMENTE SOSTENUTA	498,00 Euro
ATTIVITÀ SVOLTE:	La Rete ha individuato il dottor Franco Rizzoli per analizzare le linee elettriche potenzialmente pericolose per i rapaci e redigere una puntuale relazione sulle modalità di mitigazione del rischio da poter trasmettere a SET distribuzione, gestore degli impianti. Purtroppo non si è riusciti a realizzare gli interventi a causa del fatto che SET ha risposto con molto ritardo alla richiesta di preventivo.

Rete di Riserve Val di Cembra-Avisio

Comunità della Valle di Cembra (ente capofila)

Piazza San Rocco, 9 Cembra Lisignago (Tn)

Coordinamento tecnico : Paolo Piffer - Elisa Travaglia

reteriservecembra@gmail.com

tel. 3271631773 3495805345



**Interventi per la prevenzione dell'elettrocuzione
nel territorio della Rete di Riserve Val di Cembra Avisio**

**Individuazione dei sostegni con elevata priorità di intervento
Area CEMBRA**

Referente: dott. Paolo Piffer

Stesura documento: dott. Franco Rizzolli



**SOSTEGNO n 25
p.f. 4147
C.C. Cembra Lisignago**



Rete di Riserve Val di Cembra-Avisio

Comunità della Valle di Cembra (ente capofila)

Piazza San Rocco, 9 Cembra Lisignago (Tn)

Coordinamento tecnico : Paolo Piffer - Elisa Travaglia

reteriservecembra@gmail.com

tel. 3271631773 3495805345

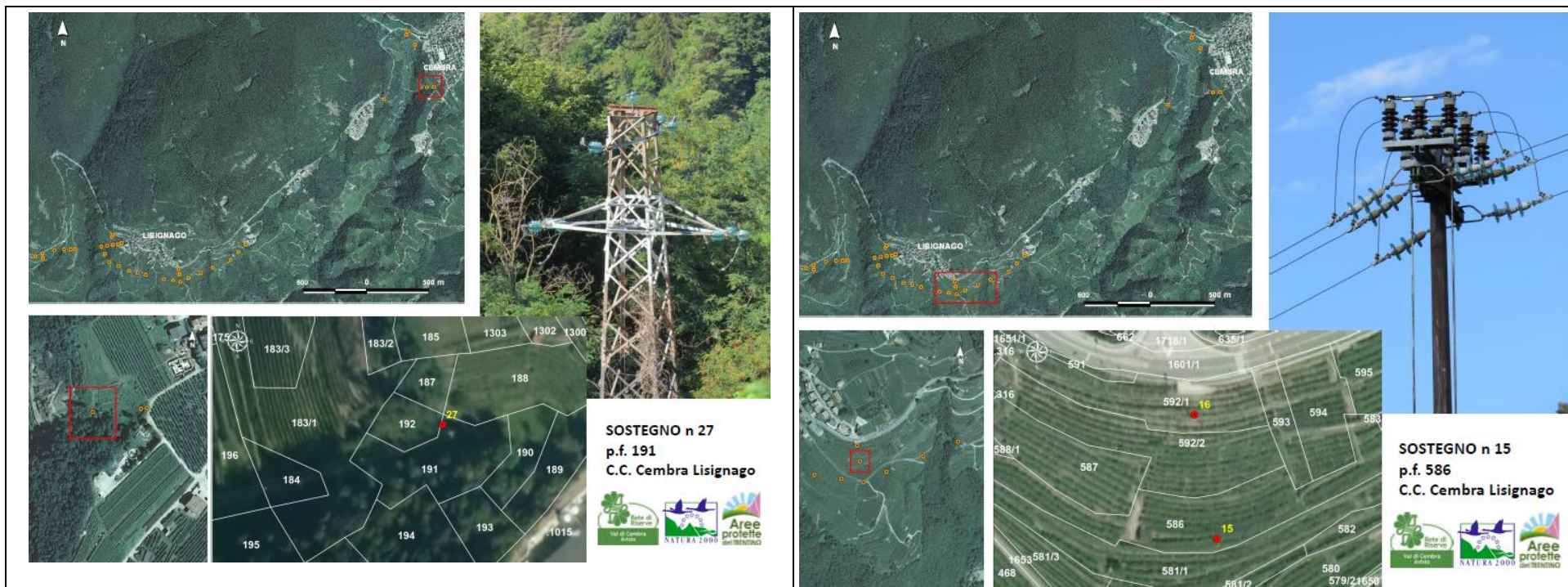

RIFERIMENTI:

Determina n. 212 del 20/07/2022

Rete di Riserve Val di Cembra-Avisio

Comunità della Valle di Cembra (ente capofila)
Piazza San Rocco, 9 Cembra Lisignago (Tn)
Coordinamento tecnico : Paolo Piffer - Elisa Travaglia
reteriservecembra@gmail.com
tel. 3271631773 3495805345

CODICE:	F3
TITOLO:	AZIONI DI RECUPERO E CONSERVAZIONE DI CASTAGNETI, LARICETI, BETULLETI E ALTRI HABITAT SEMINATURALI DI PREGIO
OBIETTIVI:	<p>La conservazione di alcuni ambienti seminaturali o di ambienti naturali in regressione è importante per la conservazione della biodiversità. Tali ambienti contribuiscono infatti a creare un mosaico paesaggistico differenziato. Tra gli ambienti da conservare si possono citare come esempio i castagneti, i lariceti e i prati a larici di bassa quota, i betuleti (presenti soprattutto nel Comune di Valfloriana), piccole porzioni di ontanete, ecc.</p> <p>Obiettivo è lavorare per la conservazione e il recupero di ambienti di pregio naturali o seminaturali attraverso interventi diretti da parte del Life+Ten.</p>
TIPOLOGIA:	<p><input type="checkbox"/> A coordinamento e spese generali <input type="checkbox"/> B studi, monitoraggi, piani <input type="checkbox"/> C comunicazione, educazione, formazione <input type="checkbox"/> D sviluppo locale sostenibile <input type="checkbox"/> E interventi per fruizione e valorizzazione <input checked="" type="checkbox"/> F conservazione e tutela attiva</p>
MODALITÀ:	<p><input type="checkbox"/> azione continuativa <input checked="" type="checkbox"/> azione non continuativa</p>
STATUS:	<p><input type="checkbox"/> in corso di svolgimento <input checked="" type="checkbox"/> conclusa <input type="checkbox"/> sospesa/cancellata <input type="checkbox"/> non avviata (non attuata) <input type="checkbox"/> incompiuta (parzialmente attuata)</p>
Data di inizio	Febbraio 2021
Data di fine:	Dicembre 2022
PREVISIONE SPESA INIZIALE	30.000,00 Euro

Rete di Riserve Val di Cembra-Avisio

Comunità della Valle di Cembra (ente capofila)
Piazza San Rocco, 9 Cembra Lisignago (Tn)
Coordinamento tecnico : Paolo Piffer - Elisa Travaglia
reteriservecembra@gmail.com
tel. 3271631773 3495805345

PREVISIONE AGGIORNATA (ULTIMA VARIANTE)	68.000,00 Euro
SPESA EFFETTIVAMENTE SOSTENUTA	56.914,15 Euro
ATTIVITÀ SVOLTE:	<p>La Rete ha realizzato degli interventi di recupero di habitat concentrandosi in particolare su castagneti e prati.</p> <p>Castagneti Per quanto riguarda i castagneti la Rete ha realizzato un intervento di potatura e recupero di castagneti su terreno pubblico incaricando la ditta Inpianta, esperta nel settore, di effettuare tali interventi. Tali interventi hanno riguardato il territorio del Comune di Cembra Lisignago (sia a Cembra sia a Lisignago), Comune di Sover (frazione di Sover e Piscine), Altavalle (Faver, Grumes e Grauno).</p> <p>Prati Per quanto riguarda il recupero di superfici prative, si è intervenuti con il recupero di superfici prative in prossimità di alcuni centri abitati. Ci si è concentrati sul Comune di Altavalle nel territorio di Grumes e di Valda e nel Comune di Sover presso la frazione di Montesover. È stato realizzato anche un piccolo intervento a Segonzano. A Grumes è stata recuperata un'area di prato arido a monte della S.S. 612 già individuato come area meritevole di intervento. A Valda dei terrazzi in località le Bornie per allargare l'attuale assetto prativo costantemente assediato dal bosco. A Montesover l'intervento è stato realizzato in due zone vicine, in prossimità del centro abitato dove il prato era stato invaso da cespugli e piante arboree. A Segonzano è stata ripulita un'area poco a valle della Chiesa di Stedro. I lavori sono stati concordati oltre che con le amministrazioni anche con la stazione forestale e sono stati seguiti e diretti dal Dottor Maurizio Odasso, dello Studio associato PAN.</p>

Rete di Riserve Val di Cembra-Avisio

Comunità della Valle di Cembra (ente capofila)

Piazza San Rocco, 9 Cembra Lisignago (Tn)

Coordinamento tecnico : Paolo Piffer - Elisa Travaglia

reteriservecembra@gmail.com

tel. 3271631773 3495805345

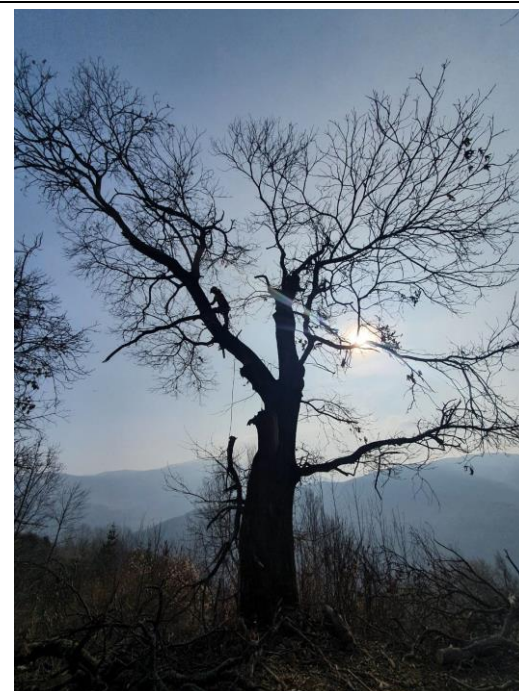

Rete di Riserve Val di Cembra-Avisio

Comunità della Valle di Cembra (ente capofila)

Piazza San Rocco, 9 Cembra Lisignago (Tn)

Coordinamento tecnico : Paolo Piffer - Elisa Travaglia

reteriservecembra@gmail.com

tel. 3271631773 3495805345



Rete di Riserve Val di Cembra-Avisio

Comunità della Valle di Cembra (ente capofila)
Piazza San Rocco, 9 Cembra Lisignago (Tn)
Coordinamento tecnico : Paolo Piffer - Elisa Travaglia
reteriservecembra@gmail.com
tel. 3271631773 3495805345



RIFERIMENTI:

[Determina n. 338 del 15/02/2021](#)

[Determina n. 94 del 23/03/2022](#)

[Determina n. 229 del 05/08/2022](#)

[Determina n. 407 del 20/12/2022](#)

CODICE:	G1
TITOLO:	PROGRAMMA DI SVILUPPO RURALE – SPESE DI PROGETTAZIONE
OBIETTIVI:	Realizzare la progettazione di interventi da realizzare attraverso il finanziamento da parte di bandi del PSR, oppure da realizzare

Rete di Riserve Val di Cembra-Avisio

Comunità della Valle di Cembra (ente capofila)

Piazza San Rocco, 9 Cembra Lisignago (Tn)

Coordinamento tecnico : Paolo Piffer - Elisa Travaglia

reteriservecembra@gmail.com

tel. 3271631773 3495805345

	attraverso risorse dell'accordo di programma in essere o per le nuove programmazioni
TIPOLOGIA:	<input type="checkbox"/> A coordinamento e spese generali <input type="checkbox"/> B studi, monitoraggi, piani <input type="checkbox"/> C comunicazione, educazione, formazione <input type="checkbox"/> D sviluppo locale sostenibile <input type="checkbox"/> E interventi per fruizione e valorizzazione <input type="checkbox"/> F conservazione e tutela attiva <input checked="" type="checkbox"/> Altro
MODALITÀ:	<input type="checkbox"/> azione continuativa <input checked="" type="checkbox"/> azione non continuativa
STATUS:	<input type="checkbox"/> in corso di svolgimento <input checked="" type="checkbox"/> conclusa <input type="checkbox"/> sospesa/cancellata <input type="checkbox"/> non avviata (non attuata) <input type="checkbox"/> incompiuta (parzialmente attuata)
Data di inizio	Giugno 2021
Data di fine:	Ottobre 2023
PREVISIONE SPESA INIZIALE	15.000,00 Euro
PREVISIONE AGGIORNATA (ULTIMA VARIANTE)	22.000,00 Euro
SPESA EFFETTIVAMENTE SOSTENUTA	21.540,08 Euro
ATTIVITÀ SVOLTE:	Nell'ambito di questa azione sono state realizzate diverse attività di progettazione di azioni/interventi realizzati durante l'accordo in essere oppure in favore delle programmazioni future.

Rete di Riserve Val di Cembra-Avisio

Comunità della Valle di Cembra (ente capofila)
Piazza San Rocco, 9 Cembra Lisignago (Tn)
Coordinamento tecnico : Paolo Piffer - Elisa Travaglia
reteriservecembra@gmail.com
tel. 3271631773 3495805345

	<p>In particolare gli interventi progettuali sono stati 3:</p> <ul style="list-style-type: none">• Manutenzione straordinaria del sentiero del Lago di Lases e del percorso di visita al biotopo• Ripristino del Collegamento Ischiazza – Maso (C.C. Vafloriana)• Ripristino e manutenzione del percorso “Sentiero dei Vecchi Mestieri” sul Comune di Sover. <p>Per i primi due interventi la Rete ha provveduto ad inserire le azioni nel Programma Finanziario con apposita variante e gli interventi sono stati realizzati.</p> <p>Per quanto riguarda l’azione relativa all’intervento sul Sentiero dei vecchi mestieri (Sover), si è realizzata la progettazione esecutiva e sono state reperite tutte le autorizzazioni necessarie.</p>
RIFERIMENTI:	
Determina n. 130 del 09/06/2021	
Determina n. 99 del 21/04/2021	
Determina n. 248 del 24/08/2022	
Determina n. 249 del 24/08/2022	
Determina n. 405 del 20/12/2022	
Determina n. 395 del 19/12/2022	

IL PRESIDENTE DELLA COMUNITÀ
DELLA VALLE DI CEMBRA

Simone Santuari

IL PRESIDENTE DELLA RETE DI RISERVE
VAL DI CEMBRA AVISIO

Maurizio Gilli